

ROMÂNIA
JUDEȚUL MUREȘ
COMUNA MIHEȘU DE CÂMPIE
Loc.Mihesu de Câmpie, str.Mihai Eminescu, nr.4, Jud..Mures,
Tel./Fax 0265420313, cod postal 547420, email mihesu@cjmures.ro

Nr. 3699 din 25.06.2024

PROIECT DE HOTĂRÂRE
privind apartamentarea construcției C1- Constructii de locuinte cu nr. cadastral 51155-C 1, situată
în Miheșu de Câmpie, str.Alexandru Petofi, nr.6-8, județul Mureș

Primarul comunei Miheșu de Câmpie, județul Mureș
Având în vedere:

- Referatul de aprobare înregistrat sub nr.3698 din 25.06.2024 a d-lui Casoni Emil, primar al comunei Miheșu de Câmpie prin care se propune apartamentarea construcției C1- Constructii de locuinte cu nr. cadastral 51155-C 1, situată în Miheșu de Câmpie, str.Alexandru Petofi, nr.6-8, județul Mureș
- Documentația întocmită de persoana fizică autorizată de ANCPI Sălcudean Vasile-Ștefan privind apartamentarea construcției C1- Constructii de locuinte cu nr. cadastral 51155-C 1, situată în Miheșu de Câmpie, str.Alexandru Petofi, nr.6-8, județul Mureș, înregistrată la primăria comunei Miheșu de Câmpie sub nr.2938 din 15.05.2024.
- prevederile Legii cadastrului și a publicității imobiliare nr.7/1996, R, cu modificările și completările ulterioare.
- prevederile Ordinului nr.600/2023 pentru aprobarea Regulamentului de recepție și înscriere în evidențele de cadastru și carte funciara
- În temeiul prevederilor art.129 alin.(1) și alin.(7), lit.q) coroborat cu art.139 alin.(3) lit.g) și art 196 alin(1), lit.a) din Ordonanța de Urgență nr.57/2019 privind Codul Administrativ, cu modificările și completările ulterioare;

propune :

Art..1. - Aprobă apartamentarea construcției C1- Constructii de locuinte cu nr. cadastral 51155-C1, situată în Miheșu de Câmpie, str.Alexandru Petofi, nr.6-8, județul Mureș, conform anexei nr.1, care face parte integrantă din prezenta hotărâre.

Art..2.. - Împutemicește Primarul comunei Miheșu de Câmpie, să sernneze actul de apartamentare în fața notarului public.

Art.3. - Prezenta hotărâre se comunică :
-Instituției prefectului-județul Mureș;
-Primarulului comunei Miheșu de Câmpie;
-Compartimentului Registrul Agricol, fond funciar și urbanism
-OCPI Mureș

Initiator Proiect,
Primar Casoni Emil



Avizat pentru legalitate,
Secretar general,
Vamos Ileana-Adriana





ROMÂNIA
JUDEȚUL MUREȘ
COMUNA MIHEȘU DE CÂMPIE
Loc.Mihesu de Câmpie, str.Mihai Eminescu, nr.4, Jud..Mures,
Tel./Fax 0265420313, cod postal 547420, email mihesu@cjmures.ro

Nr. 3698 din 25.06.2024

Referatul de aprobare
privind apartamentarea construcției C1- Constructii de locuinte cu nr. cadastral 51155-C 1, situată
în Miheșu de Câmpie, str.Alexandru Petofi, nr.6-8, județul Mureș

Primarul comunei Miheșu de Câmpie, județul Mureș

Având în vedere:

- Documentația întocmită de persoana fizică autorizată de ANCPI Sălcudean Vasile-Ștefan privind apartamentarea construcției C1- Constructii de locuinte cu nr. cadastral 51155-C 1, situată în Miheșu de Câmpie, str.Alexandru Petofi, nr.6-8, județul Mureș, înregistrată la primăria comunei Miheșu de Câmpie sub nr.2938 din 15.05.2024.
- prevederile Legii cadastrului și a publicității imobiliare nr.7/1996, R, cu modificările și completările ulterioare.
- prevederile Ordinului nr.600/2023 pentru aprobarea Regulamentului de recepție și înscriere în evidențele de cadastru și carte funciara
- În temeiul prevederilor art.129 alin.(1) și alin.(7), lit.q) coroborat cu art.139 alin.(3) lit.g) și art.196 alin(1), lit.a) din Ordonanța de Urgență nr.57/2019 privind Codul Administrativ, cu modificările și completările ulterioare;

propune :

- Aprobă apartamentarea construcției C1- Constructii de locuinte cu nr. cadastral 51155-C 1, situată în Miheșu de Câmpie, str.Alexandru Petofi, nr.6-8, județul Mureș, conform anexei nr.1, care face parte integrantă din prezenta hotărâre.
- Împutemicește Primarul comunei Miheșu de Câmpie, să sernneze actul de apartamentare în fața notarului public.

În conformitate cu cele mai sus arătate am inițiat acest proiect de hotărâre pe care îl supun spre dezabate și aprobare Consiliului local al comunei Miheșu de Câmpie.

Primar,
Casoni Emil



ROMÂNIA
JUDEȚUL MUREȘ
COMUNA MIHEȘU DE CÂMPIE
Loc.Mihesu de Câmpie, str.Mihai Eminescu, nr.4, Jud..Mures,
Tel./Fax 0265420313, cod postal 547420, email mihesu@cjmures.ro

Nr. 3700 din 25.06.2024

Raport de specialitate

privind apartamentarea construcției C1- Constructii de locuinte cu nr. cadastral 51155-C 1, situată în Miheșu de Câmpie, str.Alexandru Petofi, nr.6-8, județul Mureș

Având în vedere:

- Referatul de aprobare înregistrat sub nr.3698 din 25.06.2024 a d-lui Casoni Emil, primar al comunei Miheșu de Câmpie prin care se propune apartamentarea construcției C1- Constructii de locuinte cu nr. cadastral 51155-C 1, situată în Miheșu de Câmpie, str.Alexandru Petofi, nr.6-8, județul Mureș
- Documentația întocmită de persoana fizică autorizată de ANCPI Sălcudean Vasile-Ștefan privind apartamentarea construcției C1- Constructii de locuinte cu nr. cadastral 51155-C 1, situată în Miheșu de Câmpie, str.Alexandru Petofi, nr.6-8, județul Mureș, înregistrată la primăria comunei Miheșu de Câmpie sub nr.2938 din 15.05.2024.
- prevederile Legii cadastrului și a publicității imobiliare nr.7/1996, R, cu modificările și completările ulterioare.
- prevederile Ordinului nr.600/2023 pentru aprobarea Regulamentului de recepție și înscriere în evidențele de cadastru și carte funciara
- În temeiul prevederilor art.129 alin.(1) și alin.(7), lit.q coroborat cu art.139 alin.(3) lit.g) și art.196 alin(1), lit.a) din Ordonanța de Urgență nr.57/2019 privind Codul Administrativ, cu modificările și completările ulterioare;

propune :

- Aprobă apartamentarea construcției C1- Constructii de locuinte cu nr. cadastral 51155-C1, situată în Miheșu de Câmpie, str.Alexandru Petofi, nr.6-8, județul Mureș, conform anexei nr.1, care face parte integrantă din prezenta hotărâre.
- Împutemicește Primarul comunei Miheșu de Câmpie, să sernneze actul de apartamentare în fața notarului public.

În conformitate cu cele mai sus arătate am inițiat acest proiect de hotărâre pe care îl supun spre dezabate și aprobare Consiliului local al comunei Miheșu de Câmpie.

Responsabil urbanism
Hulpé Ana-Maria



Oficiul de Cadastru și Publicitate Imobiliară MUREȘ
Biroul de Cadastru și Publicitate Imobiliară Luduș

EXTRAS DE CARTE FUNCİARĂ PENTRU INFORMARE

Carte Funciară Nr. 51155 Miheșu De Câmpie

Nr. cerere 5744
Ziua 22
Luna 03
Anul 2024

Cod verificare
100165570979



TEREN Intravilan

A. Partea I. Descrierea imobilului

Adresa: Loc. Miheșu De Câmpie, Str ALEXANDRU PETOFI, Nr. 6-8, Jud. Mureș

Nr. Crt	Nr. cadastral topografic	Suprafața* (mp)	Observații / Referințe
A1	51155	6.672	Teren împrejmuit; Terenul este împrejmuit cu gard de plasă de sârmă pe laturile Nord, Sud, Est și Vest.

Construcții

Crt	Nr cadastral Nr. topografic	Adresa	Observații / Referințe
A1.1	51155-C1	Loc. Miheșu De Câmpie, Str ALEXANDRU PETOFI, Nr. 6-8, Jud. Mureș	Nr. niveluri:1; An construire:1968; S. construita la sol:177 mp; S. construita desfasurata:177 mp; Casă de locuit, cu pereți din pământ, acoperiș din țiglă, compusă din: 6 camere, 2 bucătării, 2 băi, 1 hol, 1 cămară, 1 magazie; An construire: 1968
A1.2	51155-C2	Loc. Miheșu De Câmpie, Str ALEXANDRU PETOFI, Nr. 6-8, Jud. Mureș	Nr. niveluri:2; An construire:1991; S. construita la sol:136 mp; S. construita desfasurata:150 mp; Dispensar Uman, pe fundatie din beton,zid din caramida,acoperit cu tigla, compus din S-1CT, la P-3 holuri, 5 Camere,1 Magazie,3 Bai.

B. Partea II. Proprietari și acte

Înscrieri privitoare la dreptul de proprietate și alte drepturi reale	Referințe
10383 / 22/10/2019 Act Administrativ nr. HG-964/-anexa 61, poz-117,118,133,134., din 08/05/2001 emis de Guvernul Romaniei, documentatie cadastrala avizata de OCPI Mures;	
B1 Intabulare, drept de PROPRIETATE, dobandit prin Lege, cota actuala 5172/6672 1) COMUNA MIHESU DE CAMPİE , CIF:7031608, domeniul public	A1
Act Administrativ nr. Hot.11, din 10/04/2009 emis de Primaria Mihesu de Campie;	
B2 Intabulare, drept de PROPRIETATE, dobandit prin Lege, cota actuala 1500/6672 1) COMUNA MIHESU DE CAMPİE , CIF:7031608, domeniul privat	A1
Act Administrativ nr. HG-964/-anexa 61, poz-117,118,133,134., din 08/05/2001 emis de Guvernul Romaniei, documentatie cadastrala avizata de OCPI Mures; Act Administrativ nr. 5638, din 04/11/2019 emis de Primaria Mihesu de Campie;	
B3 Intabulare, drept de PROPRIETATE, dobandit prin Lege, cota actuala 1/1 1) COMUNA MIHESU DE CAMPİE , CIF:7031608, domeniul public	A1.1, A1.2

C. Partea III. SARCINI .

Înscrieri privind dezmembrămintele dreptului de proprietate, drepturi reale de garanție și sarcini	Referințe
NU SUNT	

Lungime Segmente
1) Valorile lungimilor segmentelor sunt obținute din proiecție în plan.

Punct început	Punct sfârșit	Lungime segment (m)
1	2	4.711
2	3	6.11
3	4	2.503
4	5	19.972
5	6	9.328
6	7	62.546
7	8	21.051
8	9	72.112
9	10	20.133
10	11	67.945
11	12	4.613
12	13	3.206
13	14	10.533
14	15	8.776
15	16	9.249
16	17	2.944
17	18	2.641
18	19	27.023
19	1	32.592

** Lungimile segmentelor sunt determinate în planul de proiecție Stereo 70 și sunt rotunjite la 1 milimetru.
*** Distanța dintre puncte este formată din segmente cumulate ce sunt mai mici decât valoarea 1 milimetru.

Certific că prezentul extras corespunde cu pozițiile în vigoare din cartea funciară originală, păstrată de acest birou.
Prezentul extras de carte funciară este valabil la autentificarea de către notarul public a actelor juridice prin care se sting drepturile reale precum și pentru dezbateră succesiunilor, iar informațiile prezentate sunt susceptibile de orice modificare, în condițiile legii.
S-a achitat tariful de 0 RON, - pentru serviciul de publicitate imobiliară cu codul nr. 263.

Data soluționării,
02-04-2024

Data eliberării,
//_

Asistent Registrator,
Ioan-Marcel Orosfoian

(parafa și semnătura)



Digitally signed by
Ioan Marcel Orosfoian
Date: 2024.04.02
15:02:15 +03'00'

Referent,

(parafa și semnătura)

Teren

Nr cadastral 51155	Suprafața (mp)* 6.672	Observații / Referințe Terenul este împrejmuit cu gard de plasă de sârmă pe laturile Nord, Sud, Est și Vest.
-----------------------	--------------------------	---

* Suprafața este determinată în planul de proiecție Stereo 70.

DETALII LINIARE IMOBIL



Date referitoare la teren

Nr Crt	Categorie folosință	Intra vilan	Suprafața (mp)	Tarla	Parcelă	Nr. topo	Observații / Referințe
1	curți constructii	DA	1.870	-	-	-	
2	arabil	DA	4.802	-	-	-	

Date referitoare la construcții

Crt	Număr	Destinație construcție	Suprăf. (mp)	Situație juridică	Observații / Referințe
A1.1	51155-C1	construcții de locuințe	177	Cu acte	An construire:1968; S. construita la sol:177 mp; S. construita desfasurata:177 mp; Casă de locuit, cu pereți din pământ, acoperiș din țiglă, compusă din: 6 camere, 2 bucătării, 2 băi, 1 hol, 1 cămară, 1 magazie; An construire: 1968
A1.2	51155-C2	construcții administrative și sociale culturale	136	Cu acte	An construire:1991; S. construita la sol:136 mp; S. construita desfasurata:150 mp; Dispensar Uman, pe fundatie din beton,zid din caramida acoperit cu tigla,compus din S-1CT, la P-3 holuri, 5 Camere,1 Magazie,3 Bai.

Foia colectivă

ANEXA NR. 19

Carte Funciară Colectivă Nr. 51155-C1 /UAT: Miheșu de Câmpie

Descrierea condominiului

Adresa construcției: Miheșu de Câmpie, str. Alexandru Petofi, nr. 6-8, jud. Mureș.

Nr. cadastral: 51155-C1;

Suprafata teren : 6.672 mp

C1 cu Sc=177 mp

AP. 1 cu Sc= 79 mp, Ap.2 cu Sc= 98 mp

C2-=136 mp

Nr. tronson	Scara	Nivel	Nr. apartament/s patiu cu alta destin at	Cod Unitate individuală (UI)*	Nr. CF individuală *	Suprafata utilă UI -Suap- (mp)	Cotă parte indiviză din părțile comune aferente UI (Cpc)	Cotă parte teren aferent UI (Cpt)	Obs.
C1		P	1	U.....	51155-C1-U.....	54,8 mp	46/100	79/6672	
		P	2	U.....	51155-C1-U.....	64,8 mp	54/100	98/6672	
C2		S+P						136/6672	Teren af. C2
Teren curti constructii si arabil								6359/6672	Rest teren
Total						119,6 mp	100/100	6672/6672	
Descriere părți comune indivize	În folosință comună rămâne: : împrejmuirea, terenul, curtea , instalațiile edilitare exterioare, zidurile despărțitoare și acoperișul.								

Întocmit: ing. Sălcudean Vasile Ștefan
 Categoria B, Seria RO-MS-F,
 Nr. 0130/10.02.2014
 (semnătură, stampă)

Recepționat

(semnătură, parafa)



Data:03.04.2024

PLAN DE AMPLASAMENT SI DELIMITARE A IMOBILULUI
scara 1:1000

Anexa nr. 10
(Anexa nr. 16)

Nr. cadastral 51155	Sup.masurata a imobilului(mp) 6672mp	Adresa imobilului Intravilan Mihesu de Campie, str.Alexandru Petofi Nr. 6-8, jud.Mures
Cartea Funciara 51155		Unitatea Administrativ Teritoriala (UAT) MIHESU DE CAMPIE

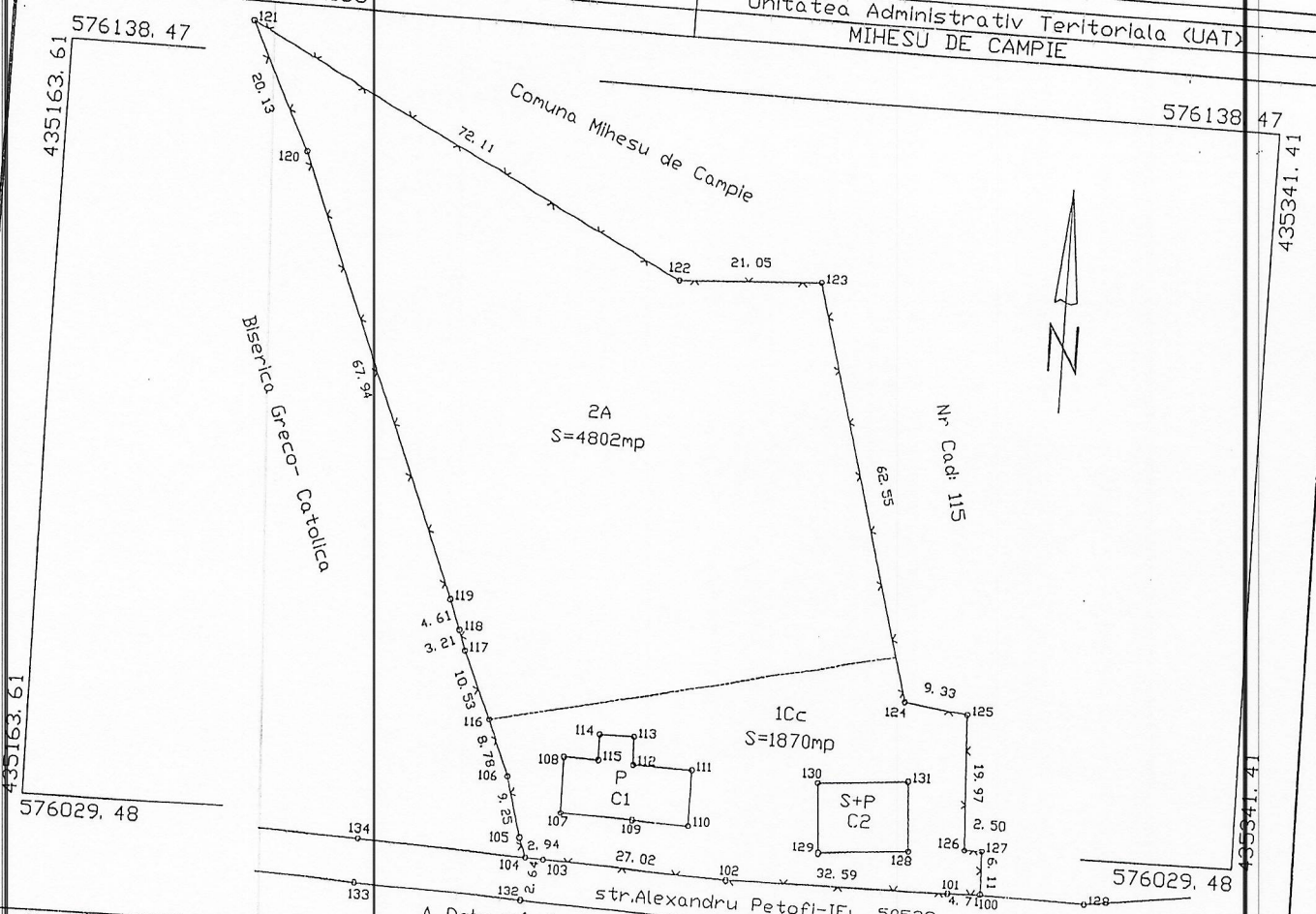

A Date referitoare la teren 50529

Nr. Parcela	Categorie de folosinta	Suprafata (mp)
1	Cc	1870mp
2	A	4802mp
Total		6672mp

Mentuni
Terenul este imprejmuit cu gard din plasa de sarma pe laturile N, S, E si V.

Cod	Destinatia	Suprf. constr. la sol (mp)
C1	CL	176,6mp
C2	CAS	136,4mp
Total		313,0mp

B Date referitoare la constructii
Mentuni
Locuinta Pj Sup.constr. desf.=176,6mpj An edific. 1968
Dispensar Unan S+Pj Sup.constr. desf.=150mpj An edific. 1991
Sup.constr. desf.=313,0mpj

Suprafata totala masurata a imobilului=6672mp
Suprafata din act=6672mp

Executanti:
ing. Salcudean Vasile Stefan
Aut.Seria: RD-MS-F, categ. B
Nr. 0130/10.02.2014
Confirm executarea masuratorilor la teren, corectitudinea intocmirii documentatiei cadastrale si corespondenta acesteia cu realitatea din teren
Semnatura: _____
Data: 26.02.2024

Inspectori:
Confirm atribuirea numarului cadastral si introducerea imobilului in sistemul intergrat de cadastru si carte funciara
Semnatura: _____
Data: _____

MEMORIU TEHNIC

1. Adresa imobilului /zona în care se desfășoară lucrarea: Intravilan Miheșu de Câmpie, str. Alexandru Petofi, nr. 6-8, jud. Mureș.

2. Tipul lucrării : Apartamentare C1

3. Suprafața planului supus recepției:

Planul de amplasament și delimitare întocmit la Sc. 1: 1000 are suprafața totală de 6.672 mp.

4. Scurtă prezentare a scopului întocmirii lucrării și/sau a situației tehnice și juridice/istoricului .

• **Scopul lucrării:**

- Apartamentare C1- casă de locuit în două Unități individuale.
C1-U..... - Apartament nr. 1
C1-U..... - Apartament nr. 2

• **Situația Juridică**

Imobilul este înscris în

C.F.51155/Miheșu de Câmpie
IE:51155

Teren intravilan, curți construite și arabil S= 6672mp
(ICC= 1870 mp și 2A- S=4802 mp)
edificat cu construcții:

C1- An construire: 1968; S.construită la sol: 176.6 mp, S. construită dsfășurată: 176.6 mp;
Casă de locuit, cu pereți din pământ, acoperiș din țiglă, compusă din: 6 camere, 2 bucătării, 2 băi,
hol, 1 cămară, 1 magazie;
C2- An construire: 1991; S.construită la sol: 136 mp, S. construită dsfășurată: 150 mp; Dispensar
Uman, pe fundație de beton, zid din cărămidă, acoperit cu țiglă, compus din:
S- 1 CT
-la P – 3 holuri, 5 camere, 1 magazie, 3 băi

Proprietar:

Comuna Miheșu de Câmpie – cota actuală 5172/6672 teren – domeniul public

Comuna Miheșu de Câmpie – cota actuală 1500/6672 teren – domeniul privat

Comuna Miheșu de Câmpie – cota actuală 1/1 construcții C1, C2 – domeniul public

5. Operațiuni topo-cadastrale efectuate:

Măsurătorile s-au efectuat cu aparatură electro-optică, stație totală "STONEX R1-5 PLUS 300", prin metoda drumurilor scurte și a punctelor radiate. Legarea în sistem Stereo 70 s-a făcut prin citirea stațiilor cu aparatura GPS "STONEX S8N PLUS", coordonate recepționate de la stația Mureș. După extragerea datelor, atât prelucrarea lor cât și întocmirea planului de amplasament și delimitare a imobilului s-au realizat cu ajutorul computerului. Fiecare punct radiat sau intersecție de linii având coordonate, calculul suprafețelor s-a realizat prin metoda analitică, fiind atașat la documentație.

6. Descrierea generală a operațiunilor efectuate în faza de documentare a lucrării, localizarea și identificarea imobilului, descrierea construcției, etc.

Imobilul este amplasat în intravilanul localității Miheșu de Câmpie, str. Alexandru Petofi, nr. 6-8, jud. Mureș.

Terenul este împrejmuit cu gard de plasă de sârmă pe laturile Nord, Sud, Est și Vest.

Situația propusă:

Imobilul este înscris în
C.F.51155/Miheșu de Câmpie
IE: 51155

Teren intravilan, curți construcții și arabil S= 6.672mp
(1CC= 1870 mp și 2A- S=4802 mp)
edificat cu construcții:

C1- An construire: 1968; S.construită la sol: 176.6 mp, S. construită dsfășurată: 176.6 mp;
Casă de locuit, cu pereți din pământ, acoperiș din țiglă, compusă din: 6 camere, 2 bucătării, 2 băi, 1
hol, 1 cămară, 1 magazie;
C2- An construire: 1991; S.construită la sol: 136 mp, S. construită dsfășurată: 150 mp; Dispensar
Uman, pe fundație de beton, zid din cărămidă, acoperit cu țiglă, compus din:
S- 1 CT.
-la P - 3 holuri, 5 camere, 1 magazie, 3 băi

Parti comune: în folosință comună rămâne: împrejmuirea, terenul, curtea, instalațiile edilitare
exterioare, zidurile despartitoare și acoperișul.

Proprietar:

Comuna Miheșu de Câmpie - cota actuală 5172/6672 teren - domeniul public
Comuna Miheșu de Câmpie - cota actuală 1500/6672 teren - domeniul privat
Comuna Miheșu de Câmpie - cota actuală 1/1 construcții C1, C2 - domeniul public

C.F.51155-C1-U...../ Miheșu de Câmpie
IE: 51155-C1-U.....

Apartament 1 compus din: 3 camere, 1 bucătărie, 1 hol, 1 baie, cu Sc= 79 mp, Su=54,8 mp,
cpc=46/100, cpt=79/6672

Parti comune: în folosință comună între apartamente rămâne: împrejmuirea, terenul, curtea,
instalațiile edilitare exterioare, zidurile despartitoare și acoperișul.

Notă: Apartamentul 1 are intrare în apartament și acces în curte separat.

Proprietar:

Comuna Miheșu de Câmpie - cota actuală 1/1 construcție C1 - domeniul public

C.F.51155-C1-U...../ Miheșu de Câmpie
IE: 51155-C1-U.....

Apartament 2 compus din: 3 camere, 1 bucătărie, 1 cămară, 1 baie, 1 magazie cu Sc= 98 mp,
Su=64,8 mp, cpc=54/100, cpt=98/6672

Parti comune: în folosință comună între apartamente rămâne: împrejmuirea, terenul, curtea,
instalațiile edilitare exterioare, zidurile despartitoare și acoperișul.

Notă: Apartamentul 2 are intrare în apartament și acces în curte separat.

Proprietar:

Comuna Miheșu de Câmpie - cota actuală 1/1 construcție C1 - domeniul public

Data
03.04.2024

CERTIFICAT
DE
AUTORIZARE
Înlocuitor
Ing. SĂLCUDEAN VASILE
ȘTEFAN
Categoria: B, Seria: RO-MS-F
Nr. 0130/10.02.2014

Relevu Ap. 1 - Parter-
Scara 1:100

Nr. Cadastral al terenului 51155-C1-U.....	Adresa imobilului Miheșu de Câmpie, str. Alexandru Petofi, nr. 6-8, jud.Mures		
Cartea Funciară colectiva nr. Cod unitate individuală (U)	51155 U.....	UAT CF individuala	Miheșu de Câmpie 51155-C1-U.....

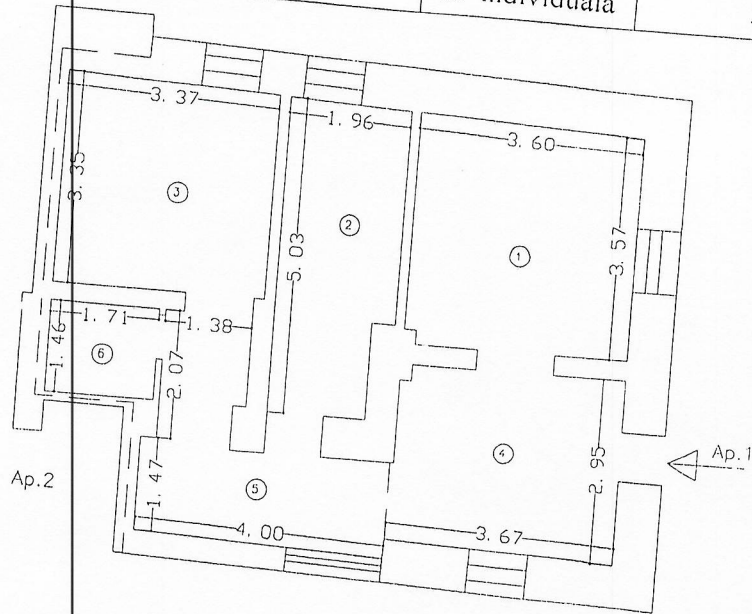

Nr. încăpere	Denumire încăpere	Suprafața utilă (mp)
1	Cameră	13.0 mp
2	Bucătărie	9.2 mp
3	Cameră	11.1 mp
4	Cameră	10.4 mp
5	Hol	8.6 mp
6	Baie	2.5 mp
Suprafața Utilă = 54.8 mp		
Total suprafață = 54.8 mp		

Executant

ing. Salcudean Vasile Stefan

Auorizatia: Seria RO-MS-B

Nr. 030/10.02.2014

Categoria „B”

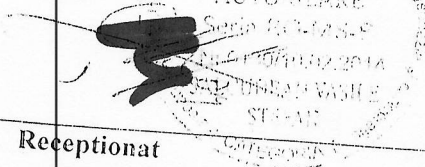

Data: 03.04.2024

Receptionat

Data:

Nr. Cadastral al terenului 51155	Adresa imobilului Miheșu de Câmpie, str. Alexandru Petofi, nr. 6-8, jud. Mures		
Cartea Funciară colectiva nr. Cod unitate individuală (U)	51155	UAT CF individuala	Miheșu de Câmpie

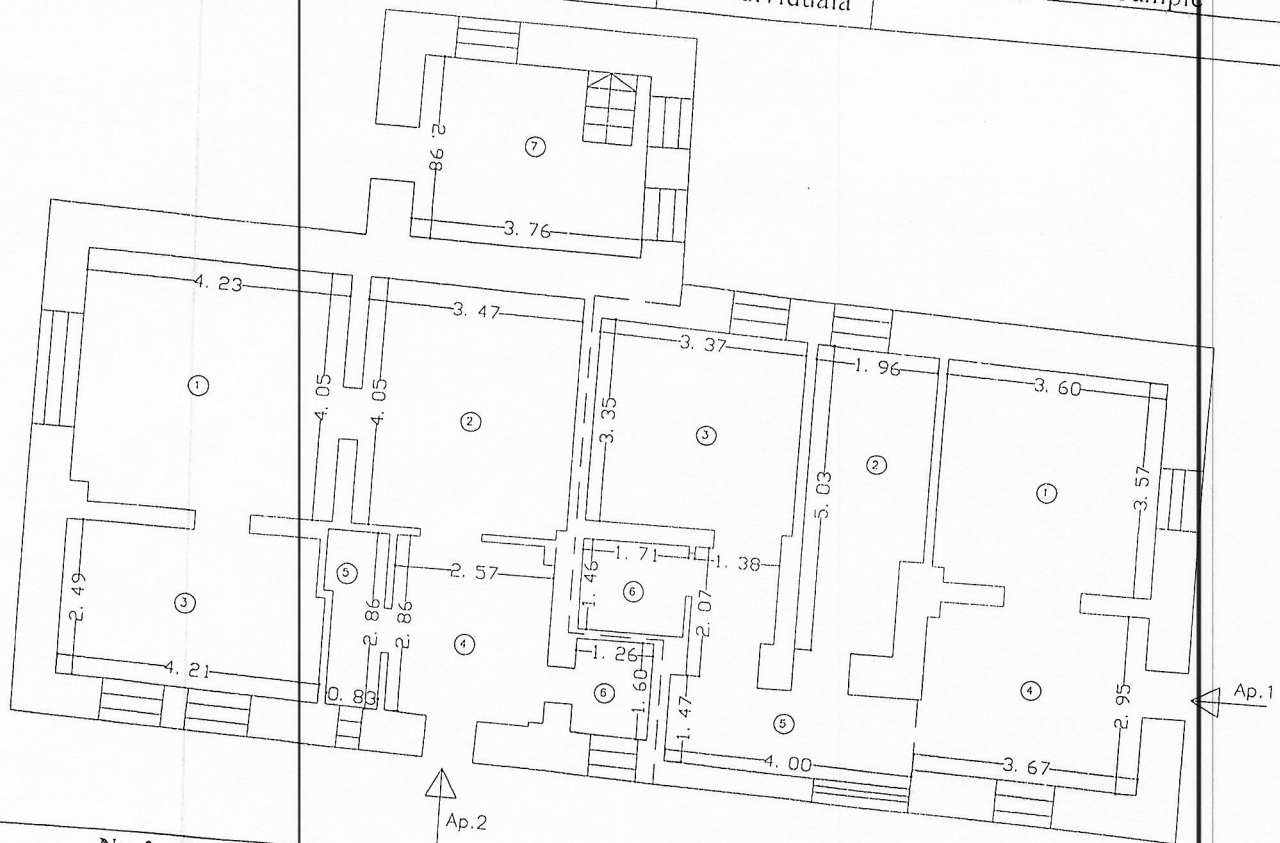

Nr. încăpere	Denumire încăpere	Suprafața utilă (mp)
Apartament 1		
1	Cameră	
2	Bucătărie	13.0 mp
3	Cameră	9.2 mp
4	Cameră	11.1 mp
5	Hol	10.4 mp
6	Baie	8.6 mp
	Suprafața Utilă = 54.8 mp	2.5 mp
	Total suprafața = 54.8 mp	
Apartament 2		
1	Cameră	
2	Cameră	17.2 mp
3	Cameră	13.9 mp
4	Bucătărie	10.7 mp
5	Cămară	7.4 mp
6	Baie	2.0 mp
7	Magazie	2.9 mp
	Suprafața Utilă = 64.8 mp	11.1 mp
	Total suprafața = 64.8 mp	
Total suprafața utilă Ap1, Ap. 2 = 119.6 mp		

Nr. Cadastral al terenului 51155-CI-U.....	Adresa imobilului Miheșu de Câmpie, str. Alexandru Petofi, nr. 6-8, jud.Mures		
Cartea Funciară colectiva nr. Cod unitate individuală (U)	51155 U.....	UAT CF individuala	Miheșu de Câmpie 51155-CI-U.....

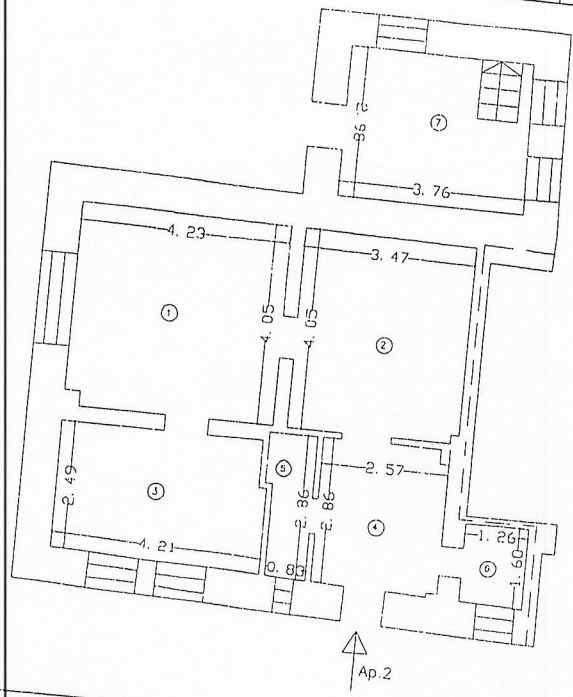

Nr. încăpere	Denumire încăpere	Suprafața utilă (mp)
1	Cameră	17.2mp
2	Cameră	13.9 mp
3	Cameră	10.7 mp
4	Bucătărie	7.4 mp
5	Cămară	2.0 mp
6	Baie	2.9 mp
7	Magazie	11.1 mp
Suprafața Utilă = 64.8 mp		
Total suprafata = 64.8 mp		

Executant
ing. Salcudean Vasile Stefan
Autorizația: Sesiia RO-MS-F,
Nr. 0130/10.02.2014
Categorie „B”



Data: 03.04.2024

Receptionat

Data:

Executant

ing. Salcudean Vasile Stefan

Auorizatia: Seria RO-MS-P

Nr. 0130/10.02.2014

Categoria „B”



Data: 03.04.2024

Receptionat

Data: