



ROMÂNIA  
JUDEȚUL MUREȘ  
COMUNA MIHEȘU DE CÎMPIE  
Loc.Miheșu de Cîmpie, str.Mihai Eminescu, nr.4, Jud..Mures,  
Tel./Fax 0265420313, cod postal 547420, email mihesu@cjmures.ro



Nr.6300 din 12.12.2018

## PROIECT DE HOTARARE

privind aprobarea înscrierii provizorii în Cartea Funciara a comunei Miheșu de Cîmpie în domeniul public al comunei Miheșu de Cîmpie a unor imobile situate în extravilanul comunei Miheșu de Cîmpie (drumuri de exploatare, terenuri neproductive, pârâu, suprafețe de teren pentru care nu s-au eliberat titluri de proprietate )

Primarul comunei Miheșu de Cîmpie,

Având în vedere:

-Expunerea de motive nr.6298 din 12.12.2018 a primarului comunei Miheșu de Cîmpie, d-l Casoni Emil care propune înscrierii provizorii în Cartea Funciara a comunei Miheșu de Cîmpie în domeniul public al comunei Miheșu de Cîmpie a unor imobile situate în extravilanul comunei Miheșu de Cîmpie (drumuri de exploatare, terenuri neproductive, pârâu, suprafețe de teren pentru care nu s-au eliberat titluri de proprietate )

-Raportul de specialitate nr.6299 din 12.12.2018 întocmit de compartimentul Registru Agricol care propune aprobarea înscrierii provizorii în Cartea Funciara a comunei Miheșu de Cîmpie în domeniul public al comunei Miheșu de Cîmpie a unor imobile situate în extravilanul comunei Miheșu de Cîmpie (drumuri de exploatare, terenuri neproductive, pârâu, suprafețe de teren pentru care nu s-au eliberat titluri de proprietate )

-Documentația întocmită de persoana fizică autorizată de ANCPI Sălcudean Vasile-Ștefan privind întabularea a unor imobile situate în extravilanul comunei Miheșu de Cîmpie și înregistrată sub nr.6295,6296,6297/12.12.2018

-Ordinul nr.979/05.08.2016 privind aprobarea Specificațiilor tehnice de realizare a lucrărilor sistematice de cadastru pe sectoare cadastrale în vederea înscrierii imobilelor în cartea funciara, finanțate de ANCPI

-Ordinul nr.700/09.07.2014 privind aprobarea Regulamentului de avizare ,recepție și înscriere în evidențele de cadastru și carte funciara, cu modificările și completările ulterioare;

-Ordonanța de Urgență nr.35 din 28.06.2016 privind modificarea și completarea Legii cadastrului și a publicității imobiliare nr.7/1996;

-Ordinul nr.1646/21.12.2017 privind aprobarea începerii lucrărilor de înregistrare sistematică a imobilelor, pe sectoare cadastrale, în 34 unități administrativ-teritoriale din județul Mureș, Art.1, pct.u)

În temeiul prevederilor art.36 alin.2 lit."c", alin.6 lit.a pct.11 , art.45, alin.2 , art.115 alin.1 lit."b" din Legea nr.215/2001, privind administrația publică locală, republicată cu modificările și completările ulterioare

### Propune:

**Art.1.** Se aproba înscrierea provizorie în Cartea Funciara a comunei Miheșu de Cîmpie, în domeniul public al comunei Miheșu de Cîmpie a unor imobile situate în extravilanul comunei Miheșu de Cîmpie (drumuri de exploatare, terenuri neproductive, suprafețe de teren pentru care nu s-au eliberat titluri de proprietate ) pe proprietar comuna Miheșu de Cîmpie, conform lucrărilor de înregistrare sistematică după cum urmează:

1. Suprafata de teren de 6828 m.p. aferenta HC 2186 , suprafata situata in tarlăua 81 din extravilanul localitatii Miheșu de Cîmpie și cuprinsa în Sectorul cadastral 56;

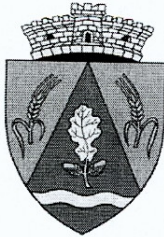

ROMÂNIA  
JUDEȚUL MUREȘ  
COMUNA MIHEȘU DE CÎMPIE  
Loc.Miheșu de Cimpie, str.Mihai Eminescu, nr.4, Jud..Mures,  
Tel./Fax 0265420313, cod postal 547420, email mihesu@cjmures.ro



2. Suprafata de 2136 m.p. reprezentand suprafata drumului de exploatare situat in partea de Sud a HC 2186 din tarlăua 81 in extravilanul localitatii Miheșu de Campie si cuprinsa in Sectorul cadastral 56 ;
3. Suprafata de 2146 m.p. reprezentand suprafata drumului de exploatare situat in partea de Nord a HC 2186 din tarlăua 81 in extravilanul localitatii Miheșu de Campie si cuprinsa in Sectorul cadastral 56 ;
4. Suprafata de 2777 m.p. aferenta drumului de exploatare DE 2175, suprafata situata din tarlăua 80 in extravilanul localitatii Miheșu de Campie si cuprinsa in Sectorul cadastral 57 ;
5. Suprafata de 2711 m.p reprezentand suprafata drumului de exploatare situat in partea de Nord a sectorului cadastral 57, suprafata situata din tarlăua 80 in extravilanul localitatii Miheșu de Campie ;
6. Suprafata de 1213 m.p aferenta drumului de exploatare DE 2146 , suprafata situata din tarlăua 80 in extravilanul localitatii Miheșu de Campie , sectorului cadastral 57 ;
7. Suprafata de 3492 m.p aferenta drumului de exploatare DE 35 , in sectorul cadastral 5 , la limita dintre tarlăua 1 si tarlăua 2 din extravilanul localitatii Miheșu de Campie ;
8. Suprafata de 4908 m.p reprezentand suprafata drumului de exploatare situat in partea de nord si est a Sectorului cadastral 5 , in tarlăua 2 din extravilanul localitatii Miheșu de Campie ;

**Art.2.**Cu ducerea la indeplinire a prevederilor prezentei hotarari se imputerniceste primarul comunei Miheșu de Cimpie.

**Art.3.**Prezenta hotărâre se comunică :

- Instituției Prefectului-județul Mureș;
- Primarulului comunei Miheșu de Cimpie;compartiment Registru Agricol
- OCPI

Initiator proiect,  
Primar Casoni Emil



Avizat,  
Secretar. Vamos Ileana-Adriana



ROMÂNIA  
JUDEȚUL MUREȘ  
COMUNA MIHEȘU DE CÂMPIE  
Loc.Mihesu de Cimpie, str.Mihai Eminescu, nr.4, Jud..Mures,  
Tel./Fax 0265420313, cod postal 547420, email mihesu@cjmures.ro



Nr.6299/12.12.2018

### Raportul de specialitate

privind aprobarea înscrierii provizorii în Cartea Funciara a comunei Miheșu de Câmpie în domeniul public al comunei Miheșu de Câmpie a unor imobile situate în extravilanul comunei Miheșu de Câmpie (drumuri de exploatare, terenuri neproductive, pârâu, suprafețe de teren pentru care nu s-au eliberat titluri de proprietate )

Având în vedere executarea lucrărilor de cadastrare și înregistrare sistematică în cadrul Comunei Miheșu de Câmpie , propun aprobarea înscrierii provizorii în cartea funciara a comunei Miheșu de Câmpie în domeniul public a unor imobile situate în extravilanul comunei Miheșu de Câmpie (drumuri de exploatare, terenuri neproductive, pârâu, suprafețe de teren pentru care nu s-au eliberat titluri de proprietate ) , astfel:

17. Suprafața de teren de 6828 m.p. aferentă HC 2186 , suprafața situată în tarlăua 81 din extravilanul localității Miheșu de Câmpie și cuprinsă în Sectorul cadastral 56;

18. Suprafața de 2136 m.p. reprezentând suprafața drumului de exploatare situat în partea de Sud a HC 2186 din tarlăua 81 în extravilanul localității Miheșu de Câmpie și cuprinsă în Sectorul cadastral 56 ;

19. Suprafața de 2146 m.p. reprezentând suprafața drumului de exploatare situat în partea de Nord a HC 2186 din tarlăua 81 în extravilanul localității Miheșu de Câmpie și cuprinsă în Sectorul cadastral 56 ;

20. Suprafața de 2777 m.p. aferentă drumului de exploatare DE 2175, suprafața situată din tarlăua 80 în extravilanul localității Miheșu de Câmpie și cuprinsă în Sectorul cadastral 57 ;

21. Suprafața de 2711 m.p reprezentând suprafața drumului de exploatare situat în partea de Nord a sectorului cadastral 57, suprafața situată din tarlăua 80 în extravilanul localității Miheșu de Câmpie ;

22. Suprafața de 1213 m.p aferentă drumului de exploatare DE 2146 , suprafața situată din tarlăua 80 în extravilanul localității Miheșu de Câmpie , sectorului cadastral 57 ;

23. Suprafața de 3492 m.p aferentă drumului de exploatare DE 35 , în sectorul cadastral 5 , la limita dintre tarlăua 1 și tarlăua 2 din extravilanul localității Miheșu de Câmpie ;

24. Suprafața de 4908 m.p reprezentând suprafața drumului de exploatare situat în partea de nord și este a Sectorului cadastral 5 , în tarlăua 2 din extravilanul localității Miheșu de Câmpie ;

Văzând dispozițiile legii nr. 213 din 17 noiembrie 1998 și ale codului civil privind bunurile proprietate publică, având în vedere dispozițiile art. 40 alin. (6) din Legea nr. 7/1996 privind legea cadastrului și a publicității imobiliare potrivit căroră: „Pentru imobilele proprietate publică a unităților administrativ teritoriale, în lipsa actelor de proprietate sau a extraselor de pe inventarul bunurilor respective, se poate dispune înscrierea provizorie în baza hotărârii emise în condițiile legii de consiliile județene, de consiliul general al municipiului București sau de consiliile locale.”, coroborat cu inventarul centralizat aprobat prin HG 964 din 2002 privind



ROMÂNIA  
JUDEȚUL MUREȘ  
COMUNA MIHEȘU DE CÎMPIE  
Loc.Mihesu de Cimpie, str.Mihai Eminescu, nr.4, Jud..Mures,  
Tel./Fax 0265420313, cod postal 547420, email mihesu@cjmures.ro



atestarea domeniului public al județului Mureș și Comunei Mihesu de Campie, se impune includerea imobilelor în inventarul domeniului public al Comunei Mihesu de Campie.

Ca urmare a modificărilor legislative intervenite, se impune a se adopta o hotărâre a Consiliului local pentru efectuarea demersurilor legale de înscriere provizorie a acestor terenuri în proprietatea Comunei Mihesu de Campie și ulterior înaintarea la Guvernul României a actelor necesare în vederea emiterii unei Hotărâri de Guvern de atestare a dreptului de proprietate a terenurilor descrise mai sus în favoarea Comunei Mihesu de Campie

Registru Agricol,  
Trif Maria



ROMÂNIA  
JUDEȚUL MUREȘ  
COMUNA MIHEȘU DE CÂMPIE  
Loc.Miheșu de Cimpie, str.Mihai Eminescu, nr.4, Jud..Mures,  
Tel./Fax 0265420313, cod postal 547420, email mihesu@cjmures.ro



Nr.6298/12.12.2018

### EXPUNERE DE MOTIVE

privind aprobarea înscrierii provizorii în Cartea Funciara a comunei Miheșu de Câmpie în domeniul public al comunei Miheșu de Câmpie a unor imobile situate în extravilanul comunei Miheșu de Câmpie (drumuri de exploatare, terenuri neproductive, pârâu, suprafețe de teren pentru care nu s-au eliberat titluri de proprietate )

Având în vedere executarea lucrărilor de cadastrare și înregistrare sistematică în cadrul Comunei Miheșu de Câmpie , propun aprobarea înscrierii provizorii în cartea funciara a comunei Miheșu de Câmpie în domeniul public a unor imobile situate în extravilanul comunei Miheșu de Câmpie (drumuri de exploatare, terenuri neproductive, pârâu, suprafețe de teren pentru care nu s-au eliberat titluri de proprietate ) , astfel:

9. Suprafața de teren de 6828 m.p. aferentă HC 2186 , suprafața situată în tarlăua 81 din extravilanul localității Miheșu de Câmpie și cuprinsă în Sectorul cadastral 56;

10. Suprafața de 2136 m.p. reprezentând suprafața drumului de exploatare situat în partea de Sud a HC 2186 din tarlăua 81 în extravilanul localității Miheșu de Câmpie și cuprinsă în Sectorul cadastral 56 ;

11. Suprafața de 2146 m.p. reprezentând suprafața drumului de exploatare situat în partea de Nord a HC 2186 din tarlăua 81 în extravilanul localității Miheșu de Câmpie și cuprinsă în Sectorul cadastral 56 ;

12. Suprafața de 2777 m.p. aferentă drumului de exploatare DE 2175, suprafața situată din tarlăua 80 în extravilanul localității Miheșu de Câmpie și cuprinsă în Sectorul cadastral 57 ;

13. Suprafața de 2711 m.p reprezentând suprafața drumului de exploatare situat în partea de Nord a sectorului cadastral 57, suprafața situată din tarlăua 80 în extravilanul localității Miheșu de Câmpie ;

14. Suprafața de 1213 m.p aferentă drumului de exploatare DE 2146 , suprafața situată din tarlăua 80 în extravilanul localității Miheșu de Câmpie , sectorului cadastral 57 ;

15. Suprafața de 3492 m.p aferentă drumului de exploatare DE 35 , în sectorul cadastral 5 , la limita dintre tarlăua 1 și tarlăua 2 din extravilanul localității Miheșu de Câmpie ;

16. Suprafața de 4908 m.p reprezentând suprafața drumului de exploatare situat în partea de nord și este a Sectorului cadastral 5 , în tarlăua 2 din extravilanul localității Miheșu de Câmpie ;

Văzând dispozițiile legii nr. 213 din 17 noiembrie 1998 și ale codului civil privind bunurile proprietate publică, având în vedere dispozițiile art. 40 alin. (6) din Legea nr. 7/1996 privind legea cadastrului și a publicității imobiliare potrivit căroră: „*Pentru imobilele proprietatea publică a unităților administrativ teritoriale, în lipsa actelor de proprietate sau a extraselor de pe inventarul bunurilor respective, se poate dispune înscrierea provizorie în baza hotărârii emise în condițiile legii de consiliile județene, de consiliul general al municipiului București sau de consiliile locale.*”, coroborat cu inventarul centralizat aprobat prin HG 964 din 2002 privind

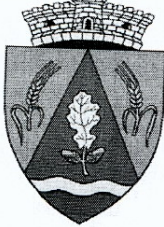

ROMÂNIA  
JUDEȚUL MUREȘ  
COMUNA MIHEȘU DE CÂMPIE  
Loc.Mihesu de Cimpie, str.Mihai Eminescu, nr.4, Jud..Mures,  
Tel./Fax 0265420313, cod postal 547420, email mihesu@cjmures.ro



atestarea domeniului public al județului Mureș și Comunei Mihesu de Campie, se impune  
includerea imobilelor în inventarul domeniului public al Comunei Mihesu de Campie.

Ca urmare a modificărilor legislative intervenite, se impune a se adopta o hotărâre a Consiliului  
local pentru efectuarea demersurilor legale de înscriere provizorie a acestor terenuri în  
proprietatea Comunei Mihesu de Campie și ulterior înaintarea la Guvernul României a actelor  
necesare în vederea emiterii unei Hotărâri de Guvern de atestare a dreptului de proprietate a  
terenurilor descrise mai sus în favoarea Comunei Mihesu de Campie

Primar,  
Casoni Emil



PLAN CADASTRAL  
 UAT: MIHESU DE CAMPIE  
 JUDETUL MURES  
 Sector cadastral 56

Scara 1:2000  
 Sistem de proiectie STEREO 70  
 Planşa nr. 1

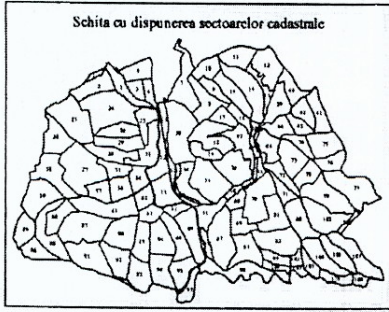

Legenda:

	-limita UAT
	-limita judet
	-limita intravilan
	-limita sector cadastral
	-limita imobil
	-limita constructie
1-43	-ID imobil
56	-numar sector cadastral
Faşa 81	-numar turfa

PRIMĂRIA MIHESU DE CÂMPIE  
 Nr. 6295 din 12.12.2018

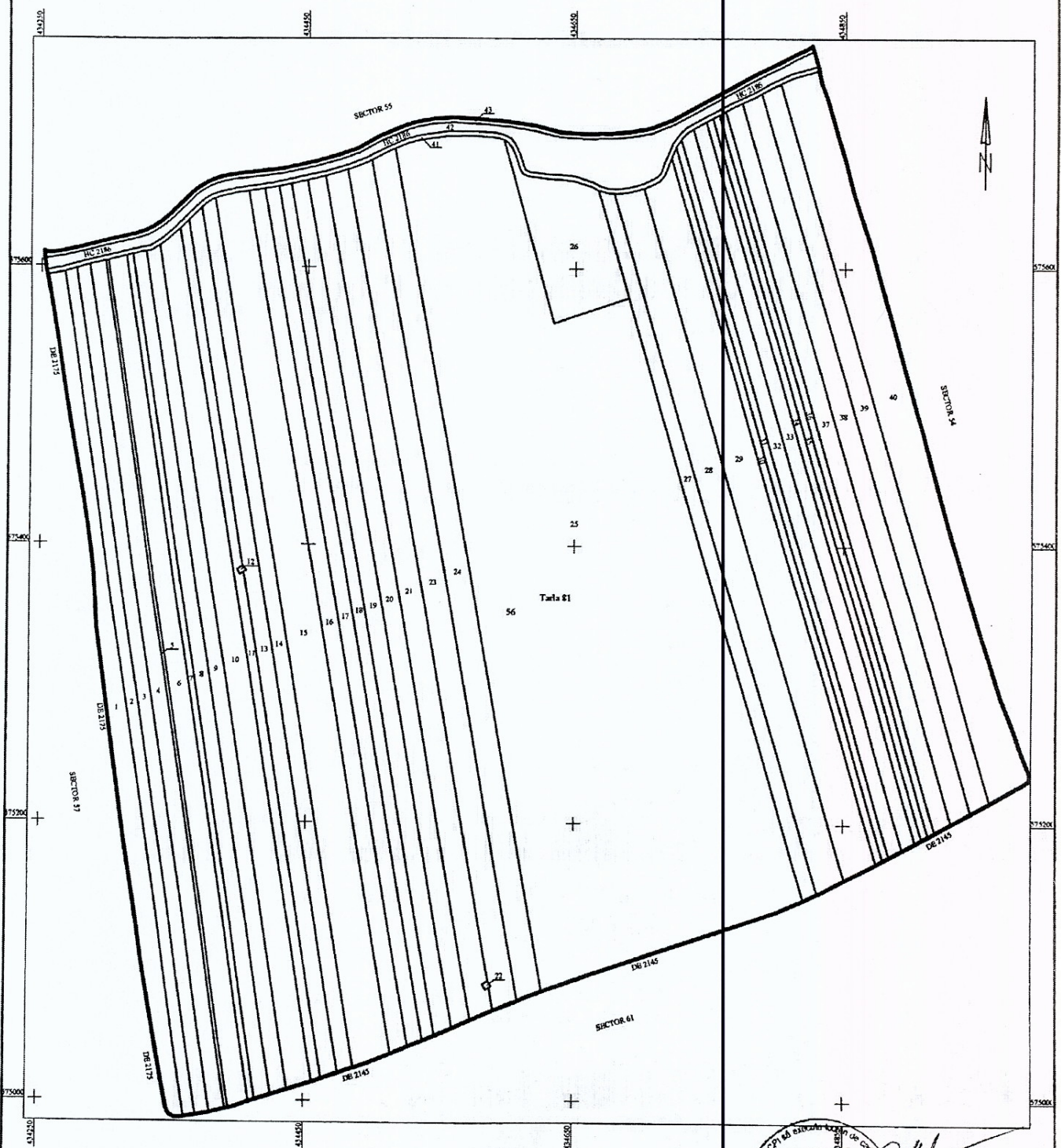

"Copie spre publicare."

CERTIFICAT  
 DE  
 AUTORIZARE  
 Seria RO-MS-P  
 Nr 0130/10.02.2018  
 Executant:  
 Sălcudean Vasile Stefan  
 SĂLCUDEAN VASILE STEFAN  
 21.11.2018

FIȘA DE DATE A IMOBILULUI

ANEXA Nr. 4

UAT: MIHEȘU DE CÂMPIE

Sector cadastral: 56

ID imobil: 42

1. DATE TEREN

Nr. Tarla/ stradă	Nr. parcelă/ Nr. poștal	Suprafață măsurată	Nr. CF	Nr.cad/ Nr.top.	Împrejmuit/ Neîmprejmuit (I/N)	Zona cooperativizată/ necooperativizată (Co/Nco)
81	2186	6828mp	-	-	N	Co

Observații: HC 2186

2. DATE CONSTRUCȚII PERMANENTE

Identificator construcție	Cod grupă destinație	Număr niveluri	Construcție cu acte (DA/NU)	Construcție Condominiu (DA/NU)	Nr. bloc	Nr. total UI	Suprafață Construită măsurată
-	-	-	-	-	-	-	-

Părțile comune: -  
Observații:-

3. PROPRIETATEA/POSESIA

Nr.crt.	Nume și prenume deținător/ Denumire persoană juridică	CNP/CUI	Nr. act de proprietate/posesie	Observații
1.	COMUNA MIHEȘU DE CÂMPIE	7041608	H.C.L	Înscriere provizorie
2.	-	-	-	-
3.	-	-	-	-

În aplicarea prevederilor art. 12 alin. (1) și (2) ale Legii nr. 677/2001 pentru protecția persoanelor cu privire la prelucrarea datelor cu caracter personal și libera circulație a acestor date, titularul declară că este de acord cu prelucrarea și publicarea datelor cu caracter personal colectate și prelucrate în cadrul procesului de înregistrare sistematică.

**Declarația titularului dreptului de proprietate:**

Subsemnatul ..... domiciliat în ..... posesor al CI seria nr. .... eliberat de ..... la data ..... declar  
 că sunt de acord cu înregistrarea în cartea funciară a dreptului de proprietate asupra imobilului cu ID nr. .... reprezentând ..... cu  
 suprafața diminuată de ..... ha și cu amplasamentul stabilit conform înțelegerii dintre proprietarii imobilelor din sectorul cadastral nr. 56.

Posezor/Titular drept de proprietate  
(nume și prenume, semnătura)

Reprezentantul Prestatorului  
(nume și prenume, semnătură)  
SĂTCUDEAN Vasile ȘTEFAN  
Seriă RO-MS-F  
Nr 0130/10.02.2014  
ȘTEFAN ȘTEFAN  
CĂTEȘCOAIE ȘTEFAN



## FIȘA DE DATE A IMOBILULUI

UAT: MIHEȘU DE CÂMPIE

Sector cadastral: 56

ID imobil: 41

## 1. DATE TEREN

Nr. Tarla/ stradă	Nr. parcelă/ Nr. poștal	Suprafață măsurată	Nr. CF	Nr. cad/ Nr. top.	Împrejmuit/ Neîmprejmuit (I/N)	Zona cooperativizată/ necooperativizată (Co/Nco)
81	-	2136mp	-	-	N	Co

Observații: drum de exploatare nou

## 2. DATE CONSTRUCȚII PERMANENTE

Identificator construcție	Cod grupă destinație	Număr niveluri	Construcție cu acte (DA/NU)	Construcție Condominiu (DA/NU)	Nr. bloc	Nr. total UI	Suprafață Construită măsurată
-	-	-	-	-	-	-	-

Părțile comune: -

Observații:-

## 3. PROPRIETATEA/POSESIA

Nr. crt.	Nume și prenume deținător/ Denumire persoană juridică	CNP/CUI	Nr. act de proprietate/posesie	Observații
1.	COMUNA MIHEȘU DE CÂMPIE	7041608	H.C.L.	înscrisie provizorie
2.	-	-	-	-
3.	-	-	-	-

În aplicarea prevederilor art. 12 alin. (1) și (2) ale Legii nr. 677/2001 pentru protecția persoanelor cu privire la prelucrarea datelor cu caracter personal și libera circulație a acestor date, titularul declară că este de acord cu prelucrarea și publicarea datelor cu caracter personal colectate și prelucrate în cadrul procesului de înregistrare sistematică.

Declarația titularului dreptului de proprietate:

Subsemnatul ..... domiciliat în ..... la data ..... declar  
 că sunt de acord cu înregistrarea în cartea funciară a dreptului de proprietate asupra imobilului cu ID nr. .... reprezentând ..... cu  
 suprafața diminuată de ..... ha și cu amplasamentul stabilit conform înțelegerii dintre proprietarii imobilelor din sectorul cadastral nr. 56.

Posesor/Titular drept de proprietate  
 (nume și prenume, semnătura)

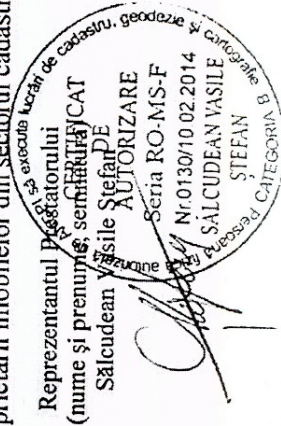

FIȘA DE DATE A IMOBILULUI

ANEXA Nr. 4

UAT: MIHEȘU DE CÂMPIE

Sector cadastral: 56

ID imobil: 43

1. DATE TEREN

Nr. Tarla/ stradă	Nr. parcelă/ Nr. poștal	Suprafață măsurată	Nr. CF	Nr. cad/ Nr. top.	Împrejmuit/ Neîmprejmuit (I/N)	Zona cooperativizată/ necooperativizată (Co/Nco)
81	-	2146mp	-	-	N	Co

Observații: drum de exploatare nou

2. DATE CONSTRUCȚII PERMANENTE

Identificator construcție	Cod grupă destinație	Număr niveluri	Construcție cu acte (DA/NU)	Construcție Condominiu (DA/NU)	Nr. bloc	Nr. total UI	Suprafață Construită măsurată
-	-	-	-	-	-	-	-

Părțile comune: -  
Observații: -

3. PROPRIETATEA/POSESIA

Nr. crt.	Nume și prenume deținător/ Denumire persoană juridică	CNP/CUI	Nr. act de proprietate/posesie	Observații
1.	COMUNA MIHEȘU DE CÂMPIE	7041608	H.C.L.	înscrisere provizorie
2.	-	-	-	-
3.	-	-	-	-

În aplicarea prevederilor art. 12 alin. (1) și (2) ale Legii nr. 677/2001 pentru protecția persoanelor cu privire la prelucrarea datelor cu caracter personal și libera circulație a acestor date, titularul declară că este de acord cu prelucrarea și publicarea datelor cu caracter personal colectate și prelucrate în cadrul procesului de înregistrare sistematică.

Declarația titularului dreptului de proprietate:

Subsemnatul..... domiciliat în.....  
..... posesor al CI seria. nr..... eliberat de..... la data..... declar  
că sunt de acord cu înregistrarea în cartea funciară a dreptului de proprietate asupra imobilului cu ID nr..... reprezentând..... cu  
suprafața diminuată de..... ha și cu amplasamentul stabilit conform înțelegerii dintre proprietarii imobilelor din sectorul cadastral nr. 56.

Posezor/Tinular drept de proprietate  
(nume și prenume, semnătura)

Reprezentantul Prestatarului  
(nume și prenume, semnătură)

Sălucdean Yaghe Ștefan  
Seria RO-MS-F  
Nr:0130/10.02.2014  
SĂLCUDEAN VASILE  
ȘTEFAN  
CATEGORIA

PLAN CADASTRAL  
 UAT: MIHESU DE CAMPIE  
 JUDEȚUL MUREȘ  
 Sector cadastral 57  
 Scara 1:2000  
 Sistem de proiectie STEREO 70  
 Planșa nr. 1

PRIMĂRIA MIHESU DE CAMPIE  
 Nr. 6296 din 12.12.2018

Schita cu dispunerea sectoarelor cadastrale

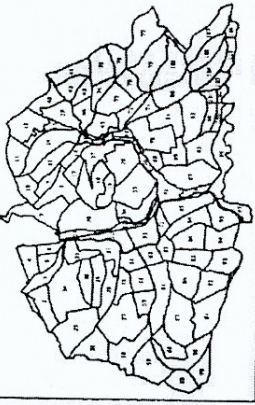

Legenda:

- limita UAT
- limita județ
- limita intravilan
- limita sector cadastral
- limita imobil
- limita constructie
- 60-94 -ID imobil
- 57 -numar sector cadastral
- Taia 80 -numar taia

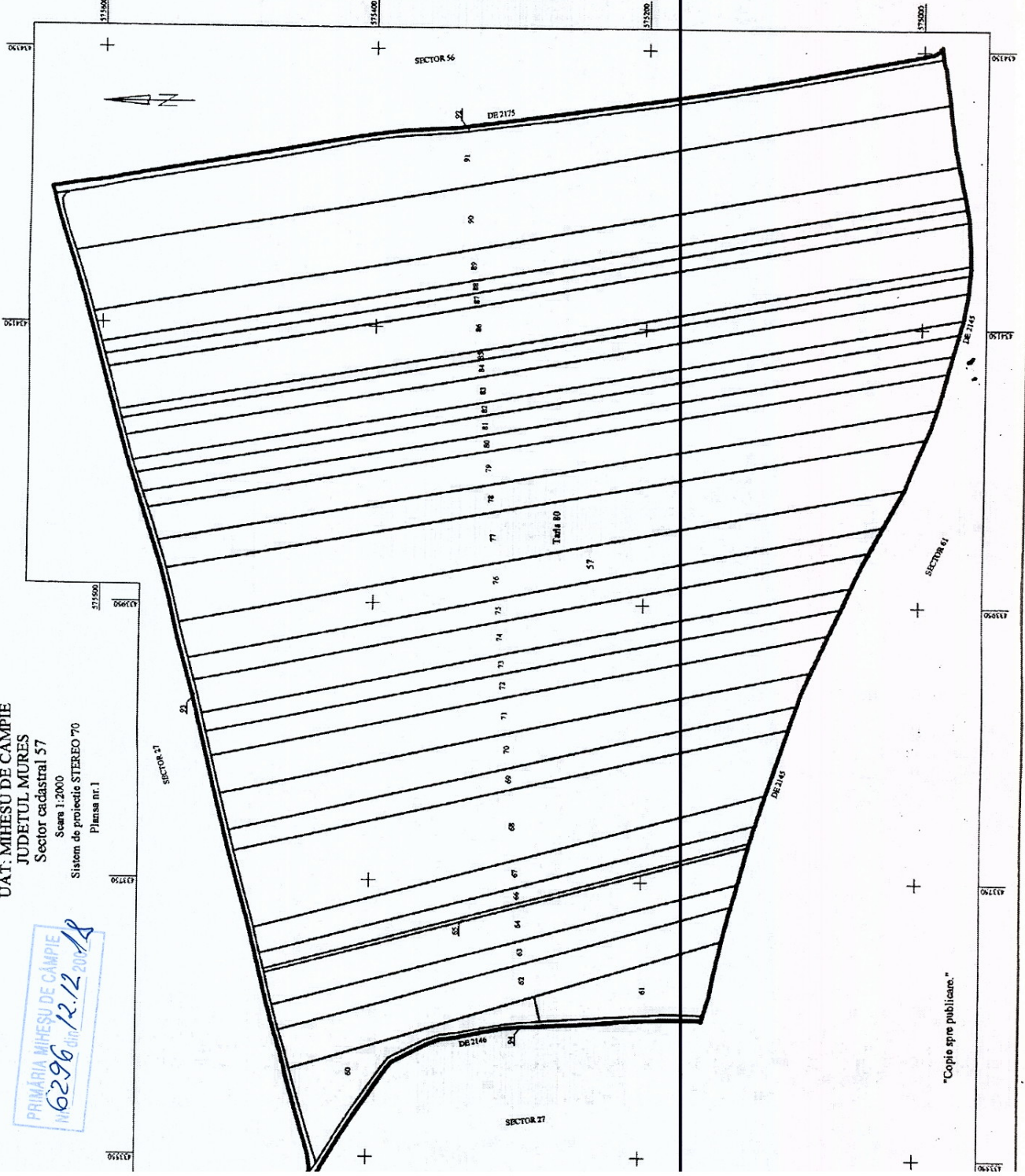

CERTIFICAT  
 DE  
 AUTORIZARE  
 SERIA RO-MS-F  
 Nr 013001002 2018  
 ȘTEFAN SALCUDAN VASILE  
 ȘTEFAN SALCUDAN VASILE  
 CATEGORIA EXECUTANT  
 Salcudean Vasile Stefan  
 Data: 21.11.2018

"Copie spre publicare."

## FIȘA DE DATE A IMOBILULUI

UAT: MIHEȘU DE CÂMPIE

Sector cadastral: 57

ID imobil: 92

## 1. DATE TEREN

Nr. Tarla/ stradă	Nr. parcelă/ Nr. poștal	Suprafață măsurată	Nr. CF	Nr.cad/ Nr.top.	Împrejmuit/Neîmprejmuit (I/N)	Zona cooperativizată/ necooperativizată (Co/Nco)
80	2175	2777mp	-	-	N	Co

Observații:-

## 2. DATE CONSTRUCȚII PERMANENTE

Identificator construcție	Cod grupă destinație	Număr niveluri	Construcție cu acte (DA/NU)	Construcție Condominiu (DA/NU)	Nr. bloc	Nr. total UI	Suprafață Construită măsurată
-	-	-	-	-	-	-	-

Părțile comune: -

Observații:-

## 3. PROPRIETATEA/POSESIA

Nr.crt.	Nume și prenume deținător/ Denumire persoană juridică	CNP/CUI	Nr. act de proprietate/posesie	Observații
1.	COMUNA MIHEȘU DE CÂMPIE	7041608	H.C.L	înscrisie provizorie
2.	-	-	-	-
3.	-	-	-	-

În aplicarea prevederilor art. 12 alin. (1) și (2) ale Legii nr. 677/2001 pentru protecția persoanelor cu privire la prelucrarea datelor cu caracter personal și libera circulație a acestor date, titularul declară că este de acord cu prelucrarea și publicarea datelor cu caracter personal colectate și prelucrate în cadrul procesului de înregistrare sistematică.

Declarația titularului dreptului de proprietate:

Subsemnatul ..... domiciliat în ..... eliberat de .....

..... posesor al CI seria. nr. .... la data .....

că sunt de acord cu înregistrarea în cartea funciară a dreptului de proprietate asupra imobilului cu ID nr. .... reprezentând .....

suprafața diminuată de ..... ha și cu amplasamentul stabilit conform înțelegerii dintre proprietarii imobilelor din sectorul cadastral nr. 57.

Posesor/Titular drept de proprietate  
(nume și prenume, semnătura)

Reprezentant al posesorului  
(nume și prenume, semnătura)  
Salcudean Vasile Ștefan  
Seria RO-MS-E  
Nr.0130/10.02.2014  
SALCUDAN VASILE  
ȘTEFAN  
CATEGORIA B

FIȘA DE DATE A IMOBILULUI

ANEXA Nr. 4

UAT: MIHEȘU DE CÂMPIE

Sector cadastral: 57

ID imobil: 93

1. DATE TEREN

Nr. Tarla/ stradă	Nr. parcelă/ Nr. poștal	Suprafață măsurată	Nr. CF	Nr.cad/ Nr.top.	Împrejmuit/Neîmprejmuit (I/N)	Zona cooperativizată/ necooperativizată (Co/Nco)
80	-	2711mp	-	-	N	Co

Observații: drum de exploatare nou

2. DATE CONSTRUCȚII PERMANENTE

Identificator construcție	Cod grupă destinație	Număr niveluri	Construcție cu acte (DA/NU)	Construcție Condominiu (DA/NU)	Nr. bloc	Nr. total UI	Suprafață Construită măsurată
-	-	-	-	-	-	-	-

Părțile comune: -  
Observații: -

3. PROPRIETATEA/POSESIA

Nr.crt.	Nume și prenume deținător/ Denumire persoană juridică	CNP/CUI	Nr. act de proprietate/posesie	Observații
1.	COMUNA MIHEȘU DE CÂMPIE	7041608	H.C.L.	înscriserie provizorie
2.	-	-	-	-
3.	-	-	-	-

În aplicarea prevederilor art. 12 alin. (1) și (2) ale Legii nr. 677/2001 pentru protecția persoanelor cu privire la prelucrarea datelor cu caracter personal și libera circulație a acestor date, titularul declară că este de acord cu prelucrarea și publicarea datelor cu caracter personal colectate și prelucrate în cadrul procesului de înregistrare sistematică.

Declarația titularului dreptului de proprietate:

Subsemnatul ..... domiciliat în ..... eliberat de ..... la data ..... declar  
 că sunt de acord cu înregistrarea în cartea funciară a dreptului de proprietate asupra imobilului cu ID nr. .... reprezentând ..... cu  
 suprafața diminuată de ..... ha și cu amplasamentul stabilit conform înțelegerii dintre proprietarii imobilelor din secțiunile cadastrale nr. 57.

Poseesor/Titular drept de proprietate  
(nume și prenume, semnătura)

Reprezentantul Prestatorului  
(nume și prenume, semnătura)  
Salcudean Vasile  
Salcudean Vasile  
AUTORIZARE  
Seria RO-MS-F  
Nr:0130/10.02.2014  
SALCUDEAN VASILE  
ȘTEFAN  
CATEGORIA 0 VIKING

## FIȘA DE DATE A IMOBILULUI

UAT: MIHEȘU DE CÂMPIE

Sector cadastral: 57

ID imobil: 94

## 1. DATE TEREN

Nr. Tarla/ stradă	Nr. parcelă/ Nr. poștal	Suprafață măsurată	Nr. CF	Nr.cad/ Nr.top.	Împrejmuit/ Neîmprejmuit (I/N)	Zona cooperativizată/ necooperativizată (Co/Nco)
80	2146	1213mp	-	-	N	Co

Observații:-

## 2. DATE CONSTRUCȚII PERMANENTE

Identificator construcție	Cod grupă destinație	Număr niveluri	Construcție cu acte (DA/NU)	Construcție Condominiu (DA/NU)	Nr. bloc	Nr. total UI	Suprafață Construită măsurată
-	-	-	-	-	-	-	-

Părțile comune: -  
Observații:-

## 3. PROPRIETATEA/POSESIA

Nr.crt.	Nume și prenume deținător/ Denumire persoană juridică	CNP/CUI	Nr. act de proprietate/posesie	Observații
1.	COMUNA MIHEȘU DE CÂMPIE	7041608	H.C.L	înscrisie provizorie
2.	-	-	-	-
3.	-	-	-	-

În aplicarea prevederilor art. 12 alin. (1) și (2) ale Legii nr. 677/2001 pentru protecția persoanelor cu privire la prelucrarea datelor cu caracter personal și libera circulație a acestor date, titularul declară că este de acord cu prelucrarea și publicarea datelor cu caracter personal colectate și prelucrate în cadrul procesului de înregistrare sistematică.

**Declarația titularului dreptului de proprietate:**

Subsemnatul ..... domiciliat în ..... posesor al CI seria. nr. .... eliberat de ..... la data ..... declar  
că sunt de acord cu înregistrarea în cartea funciară a dreptului de proprietate asupra imobilului cu ID nr. .... reprezentând ..... cu  
suprafața diminuată de ..... ha și cu amplasamentul stabilit conform înțelegerii dintre proprietarii imobilului în actul cadastral nr. 57.

Poseesor/Titular drept de proprietate  
(nume și prenume, semnătura)

Reprezentantul Prezidențului  
(nume și prenume, semnătura)  
Salcuțean Vasile Ștefan

Seria RO-MS-F  
Nr 0130/10 02 2014

SALCUȚEAN VASILE  
ȘTEFAN

CATEGORIA B.V.V.

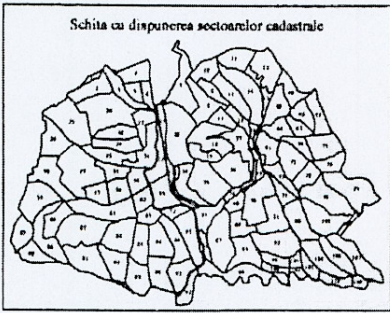

UAT: MIHESU DE CAMPIE  
 JUDETUL MURES  
 Sector cadastral 5  
 Scara 1:2000  
 Sistem de proiectie STEREO 70  
 Planşa nr. 1

PRIMĂRIA MIHESU DE CÂMPIE  
 Nr. 6297 din 12.12.2008

Legenda:

- -limita UAT
- -limita judet
- -limita intravilan
- -limita sector cadastral
- -limita imobil
- -limita constructie
- 44-59 -ID imobil
- 5 -numar sector cadastral
- Taria 2 -numar tarla

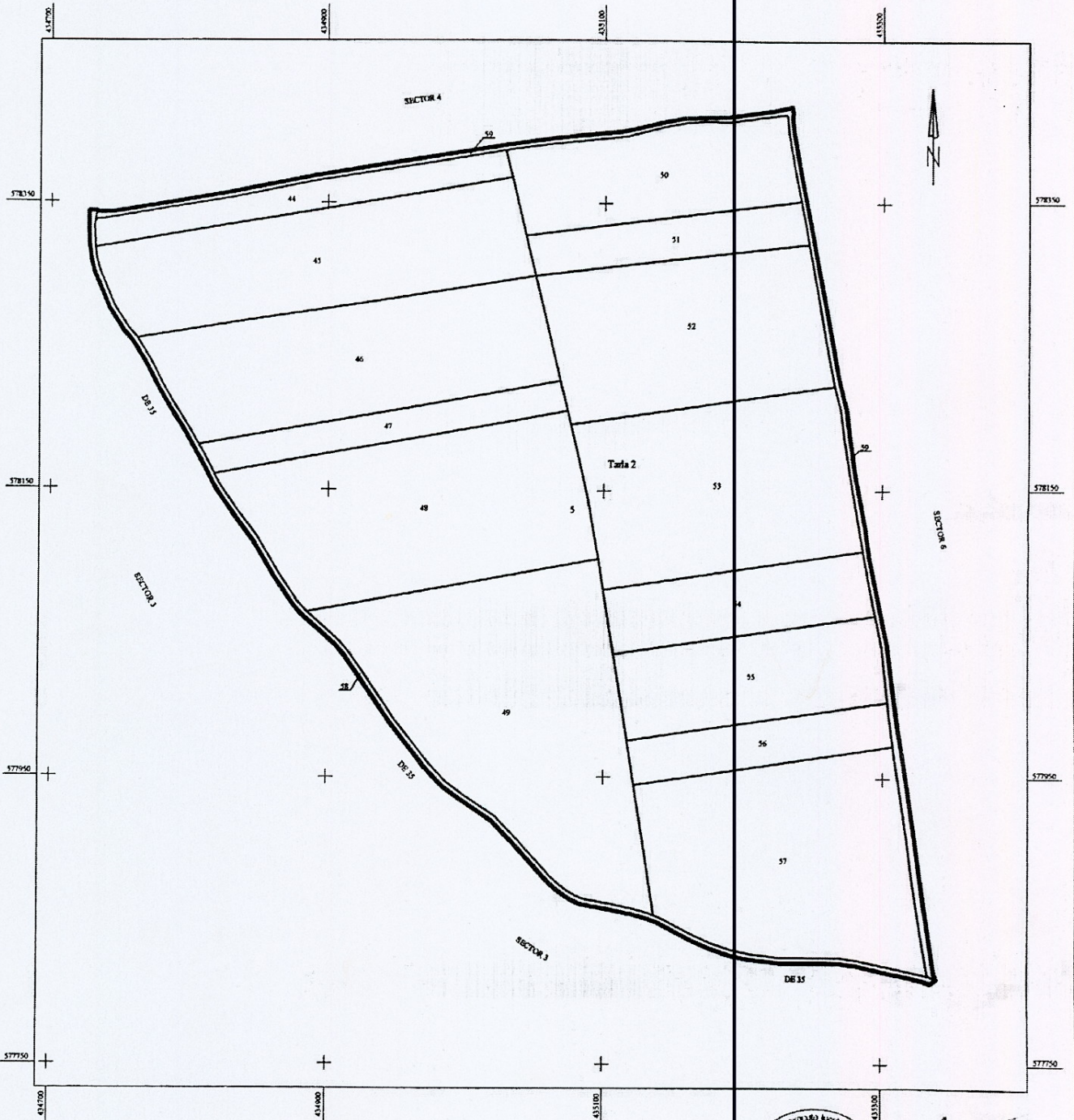

"Copie spre publicare."

CERTIFICAT DE AUTORIZARE  
 Seria RO-MS-F  
 Nr 0130/10 02  
 SĂLCUDEAN VASILE ȘTEFAN  
 ȘTEFAN  
 CATEGORIA B  
 07.12.2018

## FIȘA DE DATE A IMOBILULUI

UAT: MIHEȘU DE CÂMPIE

Sector cadastral: 5

ID imobil: 58

## 1. DATE TEREN

Nr. Tarla/ stradă	Nr. parcelă/ Nr. poștal	Suprafață măsurată	Nr. CF	Nr.cad/ Nr.top.	Împrejmuit/ Neîmprejmuit (I/N)	Zona cooperativizată/ necooperativizată (Co/Nco)
2	DE 35	3492mp	-	-	N	Co

Observații:-

## 2. DATE CONSTRUCȚII PERMANENTE

Identificator construcție	Cod grupă destinație	Număr niveluri	Construcție cu acte (D/ANU)	Construcție Condominiu (D/ANU)	Nr. bloc	Nr. total UI	Suprafață Construită măsurată
-	-	-	-	-	-	-	-

Părțile comune:-

Observații:-

## 3. PROPRIETATEA/POSESIA

Nr.crt.	Nume și prenume deținător/ Denumire persoană juridică	CNP/CUI	Nr. act de proprietate/posesie	Observații
1.	COMUNA MIHEȘU DE CÂMPIE	7041608	H.C.L	înscrisie provizorie
2.	-	-	-	-
3.	-	-	-	-

În aplicarea prevederilor art. 12 alin. (1) și (2) ale Legii nr. 677/2001 pentru protecția persoanelor cu privire la prelucrarea datelor cu caracter personal și libera circulație a acestor date, titularul declară că este de acord cu prelucrarea și publicarea datelor cu caracter personal colectate și prelucrate în cadrul procesului de înregistrare sistematică.

Declarația titularului dreptului de proprietate:

Subsemnatul ..... domiciliat în ..... posesor al CI seria. nr. .... eliberat de ..... la data ..... declar  
că sunt de acord cu înregistrarea în cartea funciară a dreptului de proprietate asupra imobilului cu ID nr. .... reprezentând ..... cu  
suprafața diminuată de ..... ha și cu amplasamentul stabilit conform înțelegerii dintre proprietarii imobilelor din sectorul cadastral nr. 5.

Posezor/Titular drept de proprietate  
(nume și prenume, semnătura)

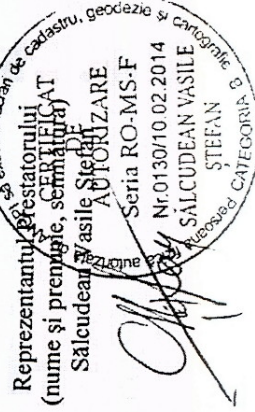



FIȘA DE DATE A IMOBILULUI

ANEXA Nr. 4

UAȚ: MIHEȘU DE CÂMPIE

Sector cadastral: 5

ID imobil: 59

1. DATE TEREN

Nr. Tarla/ stradă	Nr. parcelă/ Nr. poștal	Suprafață măsurată	Nr. CF	Nr. cad/ Nr. top.	Împrejmuit/Neîmprejmuit (I/N)	Zona cooperativizată/ necooperativizată (Co/Nco)
2	-	4508mp	-	-	N	Co

Observații: drum de exploatare nou

2. DATE CONSTRUCȚII PERMANENTE

Identificator construcție	Cod grupă destinație	Număr niveleluri	Construcție cu acte (DA/NU)	Construcție Condominiu (DA/NU)	Nr. bloc	Nr. total UI	Suprafață Construită măsurată
-	-	-	-	-	-	-	-

Părțile comune: -  
Observații:-

3. PROPRIETATEA/POSESIA

Nr.crt.	Nume și prenume deținător/ Denumire persoană juridică	CNP/CUI	Nr. act de proprietate/posesie	Observații
1.	COMUNA MIHEȘU DE CÂMPIE	7041608	H.C.L	înscrisie provizorie
2.	-	-	-	-
3.	-	-	-	-

În aplicarea prevederilor art. 12 alin. (1) și (2) ale Legii nr. 677/2001 pentru protecția persoanelor cu privire la prelucrarea datelor cu caracter personal și libera circulație a acestor date, titularul declară că este de acord cu prelucrarea și publicarea datelor cu caracter personal colectate și prelucrate în cadrul procesului de înregistrare sistematică.

Declarația titularului dreptului de proprietate:

Subsemnatul ..... domiciliat în ..... posesor al CI seria. nr. .... eliberat de ..... la data ..... declar  
că sunt de acord cu înregistrarea în cartea funciară a dreptului de proprietate asupra imobilului cu ID nr. .... reprezentând ..... cu  
suprafața diminuată de ..... ha și cu amplasamentul stabilit conform înțelegerii dintre proprietarii imobilelor din sectorul cadastral nr. 5.

Poseesor/Titular drept de proprietate  
(nume și prenume, semnătura)

