



ROMÂNIA
JUDEȚUL MUREȘ
COMUNA MIHEȘU DE CÂMPIE
Loc.Miheșu de Câmpie, str.Mihai Eminescu, nr.4, Jud..Mures,
Tel./Fax 0265420313, cod postal 547420, email mihesu@cjmures.ro



Nr.1569 /20.03.2019

PROIECT DE HOTĂRÂRE

Privind acordul Consiliului Local Miheșu de Câmpie, cu privire la realizarea de către firma SC RCS&RDS S.A. pe domeniul public al comunei Miheșu de Câmpie a bransamentelor și racordurilor la rețeaua de utilități urbane

Primarul comunei Miheșu de Câmpie,

Având în vedere:

-Expunerea de motive nr. 1567/20.03.2019 a primarului comunei Miheșu de Câmpie la proiectul de hotărâre privind acordul Consiliului Local Miheșu de Câmpie, cu privire la realizarea de către firma SC RCS&RDS S.A. pe domeniul public al comunei Miheșu de Câmpie a bransamentelor și racordurilor la rețeaua de utilități urbane

-Raportul de specialitate nr.1568/20.03.2019 la proiectul de hotărâre privind acordul Consiliului Local Miheșu de Câmpie, cu privire la realizarea de către firma SC RCS&RDS S.A. pe domeniul public al comunei Miheșu de Câmpie a bransamentelor și racordurilor la rețeaua de utilități urbane.

- Legea nr. 213 privind proprietatea publică și regimul juridic al acesteia

- Legea nr.51 (r1) serviciilor comunitare de utilități publice nr. 51/2006*)

- Cererea înregistrată la primăria comunei Miheșu de Câmpie cu nr.1372/12.03.2019 a firmei SC RCS&RDS S.A.

În temeiul art. 45 alin.(1), art. 115 alin.(1) lit. "b" din Legea nr. 215/2001 privind administrația publică locală, republicată, cu modificările și completările ulterioare

Propune :

ART. 1. Se aprobă realizarea de către firma SC RCS&RDS S.A. pe domeniul public al comunei Miheșu de Câmpie, conform Anexei nr.61 la H.G.964/17.09.2002 privind atestarea domeniului public al județului Mureș, realizarea bransamentelor și racordurilor la rețeaua de utilități urbane pentru **CONSTRUIRE STATIE DE BAZA PENTRU SERVICII DE COMUNICATII ELECTRONICE** în comuna Miheșu de Câmpie, județul Mureș.

ART. 2.(1) Se emite acordul Consiliului Local Miheșu de Câmpie, în calitate de proprietar pentru executarea lucrărilor de bransament și racord la rețeaua de utilități urbane pentru **CONSTRUIRE STATIE DE BAZA PENTRU SERVICII DE COMUNICATII ELECTRONICE** în comuna Miheșu de Câmpie, județul Mureș.



ROMÂNIA
JUDEȚUL MUREȘ
COMUNA MIHEȘU DE CÂMPIE
Loc.Mihesu de Câmpie, str.Mihai Eminescu, nr.4, Jud..Mures,
Tel./Fax 0265420313, cod postal 547420, email mihesu@cjmures.ro



(2)Prezentul acord se emite in vederea obtinerii autorizatiei de construire pentru lucrarile prevazute la aliniatul(1)

ART. 3. Cu punerea in aplicare si ducerea la indeplinire a prevederilor prezentei hotărâri se imputerniceste primarul comunei Miheșu de Câmpie domnul Casoni Emil

ART. 4 Prezenta hotărâre se va comunica Instituției Prefecului Județului Mureș, primarului comunei Miheșu de Câmpie si firmei SC RCS&RDS S.A..

Initiator Proiect,
Primar Casoni Emil



Avizat de legalitate,
Secretar Vamoș Ileana Adriana

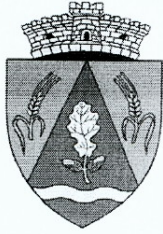

ROMÂNIA
JUDEȚUL MUREȘ
COMUNA MIHEȘU DE CÂMPIE
Loc.Mihesu de Câmpie, str. Mihai Eminescu, nr.4, Jud. Mures,
Tel./Fax 0265420313, cod postal 547420, email mihesu@cjmures.ro



Nr.1569/20.03.2019

Raportul de specialitate

la proiectul de hotarare privind acordul Consiliului Local Miheșu de Câmpie, cu privire la realizarea de catre firma SC RCS&RDS S.A. pe domeniul public al comunei Miheșu de Câmpie a bransamentelor si racordurilor la rețeaua de utilitati urbane

Avand in vedere:

- Expunerea de motive nr.1568/20.03.2019 a primarului comunei Miheșu de Câmpie la proiectul de hotarare privind acordul Consiliului Local Miheșu de Câmpie, cu privire la realizarea de catre firma SC RCS&RDS S.A. pe domeniul public al comunei Miheșu de Câmpie a bransamentelor si racordurilor la rețeaua de utilitati urbane
- Legea nr. 213 privind proprietatea publica si regimul juridic al acesteia
- Legea nr.51 (r1) serviciilor comunitare de utilitati publice nr. 51/2006*)
- Cererea inregistrata la primaria comunei Miheșu de Câmpie cu nr.1372/12.03.2019 a firmei SC RCS&RDS S.A.

Ca urmare propun a se adopta o hotărâre a Consiliului local privind acordul Consiliului Local Miheșu de Câmpie, cu privire la realizarea de catre firma SC RCS&RDS S.A. pe domeniul public al comunei Miheșu de Câmpie a bransamentelor si racordurilor la rețeaua de utilitati urbane.

Responsabil urbanism

Trif Maria

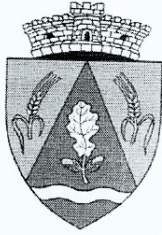

ROMÂNIA
JUDEȚUL MUREȘ
COMUNA MIHEȘU DE CÂMPIE
Loc.Miheșu de Câmpie, str.Mihai Eminescu, nr.4, Jud. Mures,
Tel./Fax 0265420313, cod postal 547420, email mihesu@cjmures.ro



Nr.1567/20.03.2019

EXPUNERE DE MOTIVE

la proiectul de hotărâre privind acordul Consiliului Local Miheșu de Câmpie, cu privire la realizarea de către firma SC RCS&RDS S.A. pe domeniul public al comunei Miheșu de Câmpie a bransamentelor și racordurilor la rețeaua de utilități urbane

Având în vedere:

- Legea nr. 213 privind proprietatea publică și regimul juridic al acesteia
- Legea nr.51 (r1) serviciilor comunitare de utilități publice nr. 51/2006*)
- Cererea înregistrată la primăria comunei Miheșu de Câmpie cu nr.1372/12.03.2019 a firmei SC RCS&RDS S.A.

Ca urmare propun a se adopta o hotărâre a Consiliului local privind acordul Consiliului Local Miheșu de Câmpie, cu privire la realizarea de către firma SC RCS&RDS S.A. pe domeniul public al comunei Miheșu de Câmpie a bransamentelor și racordurilor la rețeaua de utilități urbane.

PRIMAR
Casoni Emil



RCS

Str. Dr. Staicovici nr. 75
Forum 2000 Building Faza I
Sector 5, Bucuresti
T +40 (31) 400 4440
F +40 (31) 400 4441
E office@rcs-rds.ro
W www.digromania.ro

S.C. RCS & RDS S.A.	
P.L. TG MURES	
Nr. 1	
NR. DE INT.	
NR. DE ILS	373
ANZ073	LUNA 08 ZI 12

PRIMĂRIA COMUNEI DE CÂMPIE
Nr. 373 din 12-03-2019

ADRESA

Catre Primaria comunei Mihesu de Campie

Prin prezenta RCS & RDS S.A., cu sediul in Bucuresti, str. Dr. Staicovici, nr. 75, Sector 5, RO 5888716, J40/12278/1994, Filiala Mures, punct lucru Targu Mures. Va solicita respectuos eliberarea acordului Consiliului Local, necesar pentru indeplinirea obiectivului intentionat „CONSTRUIRE STATIE DE BAZA PENTRU SERVICII DE COMUNICATII ELECTRONICE“ in comuna Mihesu de Campie, sat. Miesu de Campie

Respectivul acord il solicitam pentru a reusi bransarea antenei la retea.

In speranta realizarii unei colaborari reciproc avantajoase, va multumim.

Suciu Ioan Tudor
Reprezentant AAA
RCS&RDS Filiala Targu Mures

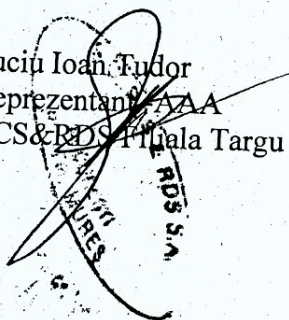

RCS&RDS Targu Mures
Gh-Doja nr 64-66
Fax : 0365 400 440
Mobil: 0770.065.738
aaa.mures@rcs-rds.ro

CONFORM CU
ORIGINALUL



ROMÂNIA
Județul MUREȘ
COMUNA MIHESU DE CIMPIE

Nr. 5473 din 31.10.2018

CERTIFICAT DE URBANISM
Nr. 13 din 08.noiembrie.2018

În scopul: CONSTRUIRE STATIE DE BAZA PENTRU SERVICII DE COMUNICATII ELECTRONICE

Ca urmare a cererii adresate de SC RCS & RDS SA
cu domiciliul/sediul în județul MUREȘ municipiul/orașul/comuna BUCUREȘTI
satul _____ sectorul _____ cod poștal _____
strada DR.STAICOVICI nr. 75 bl. _____ sc. _____ et. _____ ap. _____
telefon/fax _____ e-mail _____
Înregistrată la nr. 55473 din 31.10.2018

pentru imobilul - teren și/sau construcții -, situat în județul Mureș, comuna Mihesu de Cimpie, satul: Mihesu de Cimpie, str. nr. _____ ;

sau identificat prin: - **Plan de încadrare în zonă**,

în temeiul reglementărilor Documentației de urbanism, aprobată prin Hotărârea Consiliului Local nr.1/11.03.2004, prelungită prin Hotărârea Consiliului Local nr.17/25.06.2014 și Hotărârea Consiliului Local nr.48/13.12.2016

în conformitate cu prevederile Legii nr. 50/1991 privind autorizarea executării lucrărilor de construcții, republicată, cu modificările și completările ulterioare,

SE CERTIFICĂ:

1. REGIMUL JURIDIC

Terenul în suprafață totală de 250 mp este situat în extravilanul comunei Mihesu de Cimpie.

2. REGIMUL ECONOMIC

Folosința actuală: extravilanul comunei Mihesu de Cimpie.

3. REGIMUL TEHNIC

Terenul situat în extravilan este nereglementat urbanistic.

Prezentul certificat de urbanism poate fi utilizat în scopul declarat pentru:

CONSTRUIRE STATIE DE BAZA PENTRU SERVICII DE COMUNICATII ELECTRONICE

Certificatul de urbanism nu ține loc de autorizație de construire/desființare și nu conferă dreptul de a executa lucrări de construcții

4. OBLIGAȚII ALE TITULARULUI CERTIFICATULUI DE URBANISM:

În scopul elaborării documentației pentru autorizarea executării lucrărilor de construcții - de construire/de desființare - solicitantul se va adresa autorității competente pentru protecția mediului:

Agenția Pentru Protecția Mediului, Tg-Mureș, Str. Podeni, nr. 10

În aplicarea Directivei Consiliului 85/337/CEE (Directiva EIA) privind evaluarea efectelor anumitor proiecte publice și private asupra mediului, modificată prin Directiva Consiliului 97/11/CE și prin Directiva Consiliului și Parlamentului European 2003/35/CE privind participarea publicului la elaborarea anumitor planuri și programe în legătură cu mediul și modificarea, cu privire la participarea publicului și accesul la justiție, a Directivei 85/337/CEE și a Directivei 96/61/CE, prin certificatul de urbanism se comunică solicitantului obligația de a contacta autoritatea teritorială de mediu pentru ca aceasta să analizeze și să decidă, după caz, încadrarea/neîncadrarea proiectului investiției publice/private în lista proiectelor supuse evaluării impactului asupra mediului.

În aplicarea prevederilor Directivei Consiliului 85/337/CEE, procedura de emitere a acordului de mediu se desfășoară după emiterea certificatului de urbanism, anterior depunerii documentației pentru autorizarea executării lucrărilor de construcții la autoritatea administrației publice competente.

În vederea satisfacerii cerințelor cu privire la procedura de emitere a acordului de mediu, autoritatea competentă pentru protecția mediului stabilește mecanismul asigurării consultării publice, centralizării opțiunilor publicului și al formulării unui punct de vedere oficial cu privire la realizarea investiției în acord cu rezultatele consultării publice.

În aceste condiții:

După primirea prezentului certificat de urbanism, titularul are obligația de a se prezenta la autoritatea competentă pentru protecția mediului în vederea evaluării inițiale a investiției și stabilirii demarării procedurii de evaluare a impactului asupra mediului. În urma evaluării inițiale a notificării privind intenția de realizare a proiectului se va emite punctul de vedere al autorității competente pentru protecția mediului.

În situația în care autoritatea competentă pentru protecția mediului stabilește necesitatea evaluării impactului asupra mediului și/sau a evaluării adecvate, solicitantul are obligația de a notifica acest fapt autorității administrației publice competente cu privire la menținerea cererii pentru autorizarea executării lucrărilor de construcții.

În situația în care, după emiterea certificatului de urbanism ori pe parcursul derulării procedurii de evaluare a impactului asupra mediului, solicitantul renunță la intenția de realizare a investiției, acesta are obligația de a notifica acest fapt autorității administrației publice competente.

5. CEREREA DE EMITERE A AUTORIZAȚIEI DE CONSTRUIRE/DESFIINȚARE va fi însoțită de următoarele documente:

- a) Certificatul de urbanism (copie);
- b) Dovada titlului asupra imobilului, teren și/sau construcții, sau, după caz, extrasul de plan cadastral actualizat la zi și extrasul de carte funciară de informare actualizat la zi, în cazul în care legea nu dispune altfel (copie legalizată);
- c) Documentația tehnică - D.T., după caz (2 exemplare originale):

[x] D.T.A.C.

[x] D.T.O.E.

[] D.T.A.D.

d.1) avizele și acordurile de amplasament stabilite prin certificatul de urbanism:

- | | | |
|---|--|--------------------------------|
| <input type="checkbox"/> alimentare cu apă | <input type="checkbox"/> gaze naturale | Alte avize/acorduri: |
| <input type="checkbox"/> canalizare - vidanjare | <input checked="" type="checkbox"/> telefonizare | <input type="checkbox"/> _____ |
| <input checked="" type="checkbox"/> alimentare cu energie electrică | <input type="checkbox"/> salubritate | <input type="checkbox"/> _____ |
| <input type="checkbox"/> alimentare cu energie termică | <input type="checkbox"/> transport urban | <input type="checkbox"/> _____ |

d.2) avize și acorduri privind:

- securitatea la incendiu protecția civilă sănătatea populației

d.3) avize/acorduri specifice ale administrației publice centrale și/sau ale serviciilor descentralizate ale acestora (copie): SRI, MAI, Autoritatea Națională pentru Administrare și Reglementare în Comunicații, Statul Major General, SC Electrica SA.

d.4) studii de specialitate (1 exemplar original): Plan de situație (vizat OCPI), Verificator proiecte, Studiu geotehnic. Documentația tehnică întocmită conform Legii nr.50/1991 cu modificările și completările ulterioare.

e) punctul de vedere/actul administrativ al autorității competente pentru protecția mediului (copie)

f) *** Eliminată

g) Documentele de plată ale următoarelor taxe (copie):

Prezentul certificat de urbanism are valabilitatea de 12 luni de la data emiterii.

PRIMAR
Casoni Emil

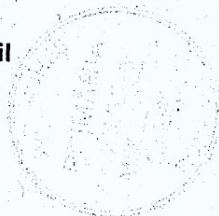

SECRETAR
Vamos Ileana-Adriana

RESPONSABIL URBANISM
Trif Maria

Achitat taxa de 7 lei conform chitanței nr. 0001980 din 01.11.2018.

Prezentul certificat de urbanism a fost transmis solicitantului direct/prin poștă la data de 08.11.2018

Întocmit: Trif Maria

SUCIU TUDOR

CONFORM CU
ORIGINAL



MEMORIU DE EXECUTIE

Executia bransamentului pentru statia de baza din comuna Mihesu de Campie, sat, Mihesu de Campie se va executa cu un buldoexcavator, sapatura va avea o latime de 30 cm si o adancime de 110 cm.

Lungimea traseului pe care urmeaza a fi pozat in subteran un monotub de protectie este de 670 ml.

Monotubul va fi pozat in subteran conform plansei anexate.

Dupa terminarea lucrarilor terenul va fi adus la starea initiala.

RCS&RDS

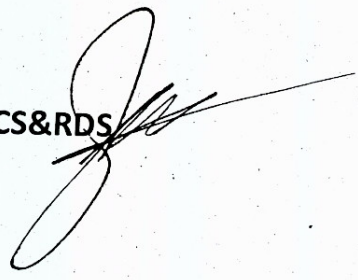

JUD. MEHEDINTZA
PRIMĂRIA
COMUNA MIHESU DE
CAMPIE

CONFORM CU ORIGINALUL

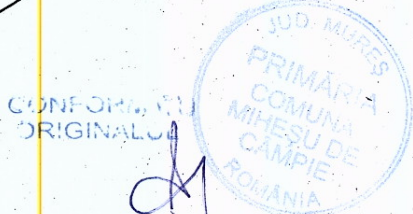
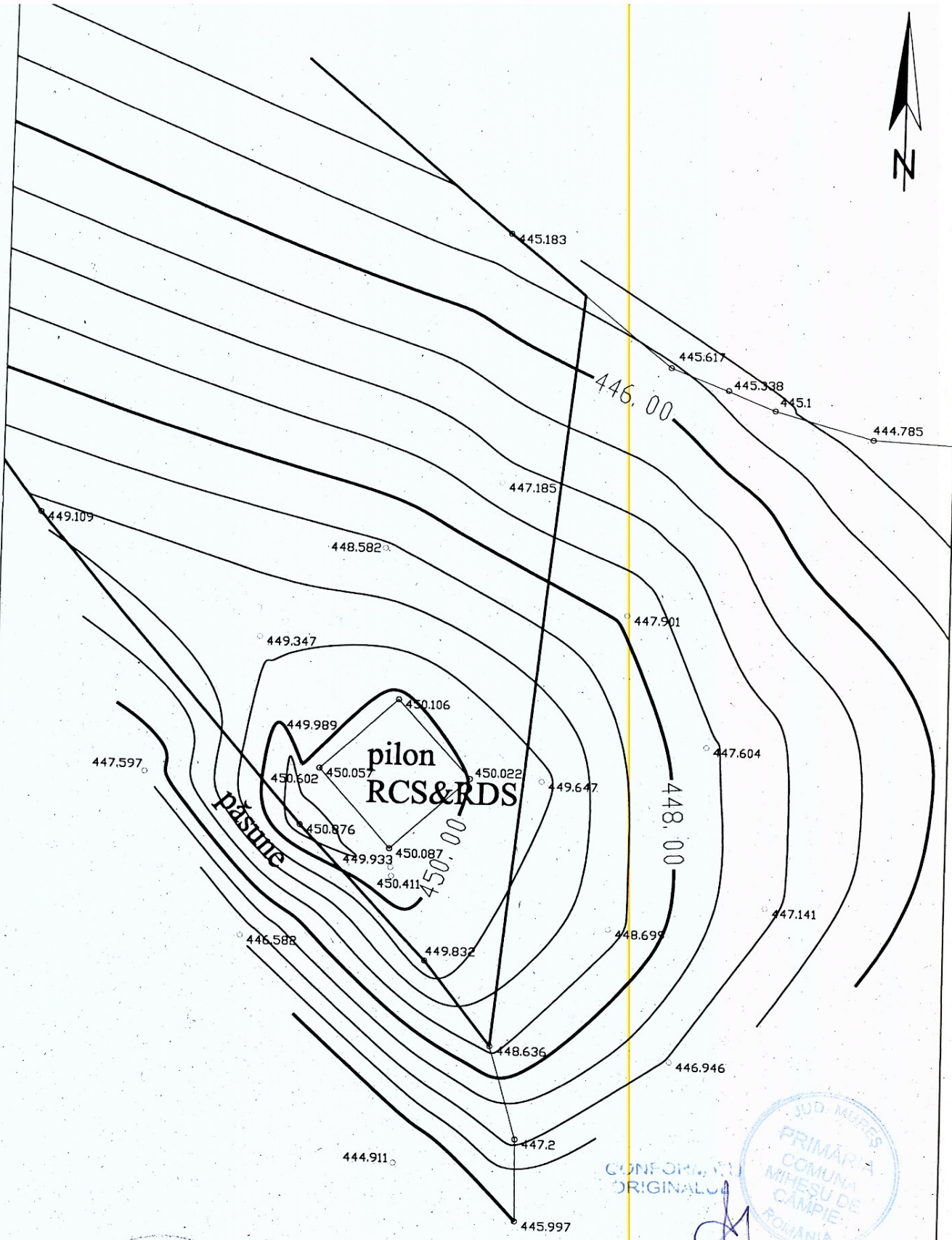

Executant : Kása Sándor Autorizatia : Seria RO-MS-F nr. 0167			Beneficiar: S.C. RCS & RDS S.A. mun. București, Sector 5, str. Dr. Staicovici, nr. 75, Forum 2000 Building, Faza I, etaj 2	
Specificator	Nume	Semnătură	Scara 1:500	PLAN DE SITUAȚIE pentru obținerea autorizației de construire pentru stație de bază pentru servicii de comunicații electronice Adresa:
Măsurat	Kása Sándor	<i>[Signature]</i>	Data	
Redact. calc.	Kása Sándor	<i>[Signature]</i>	12.03.2010	

PILON RCS&RDS

PASUNE ADMINISTRATA DE CL

Legend CONFORM CU ORIGINALUL

- ◆ DRUM DE EXPLOATARE
- ★ PASUNE ADMINISTRATA DE CL
- ◆ PILON RCS&RDS
- ◆ PROPRIETATE PRIVATA
- traseu bransare
- traseu bransare
- traseu bransare

CONFORM CU
ORIGINALA



DRUM DE EXPLOATARE



PROPREIETATE PRIVATA



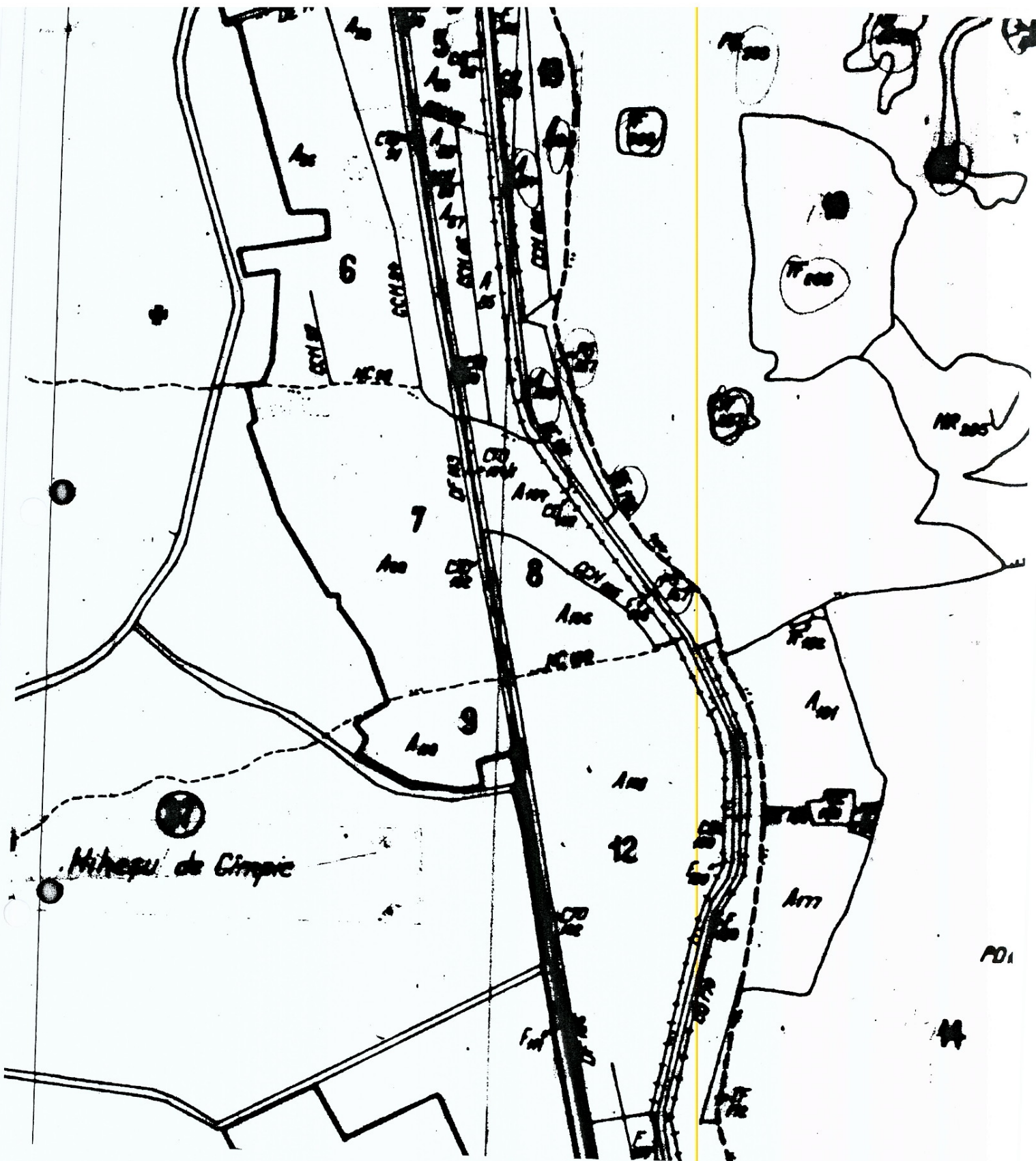

CONFORM CU
ORIGINALUL

[Handwritten signature]

JUD. MUREȘ
PRIMĂRIA
COMUNA
MIHESU DE
CÂMPIE
ROMANIA

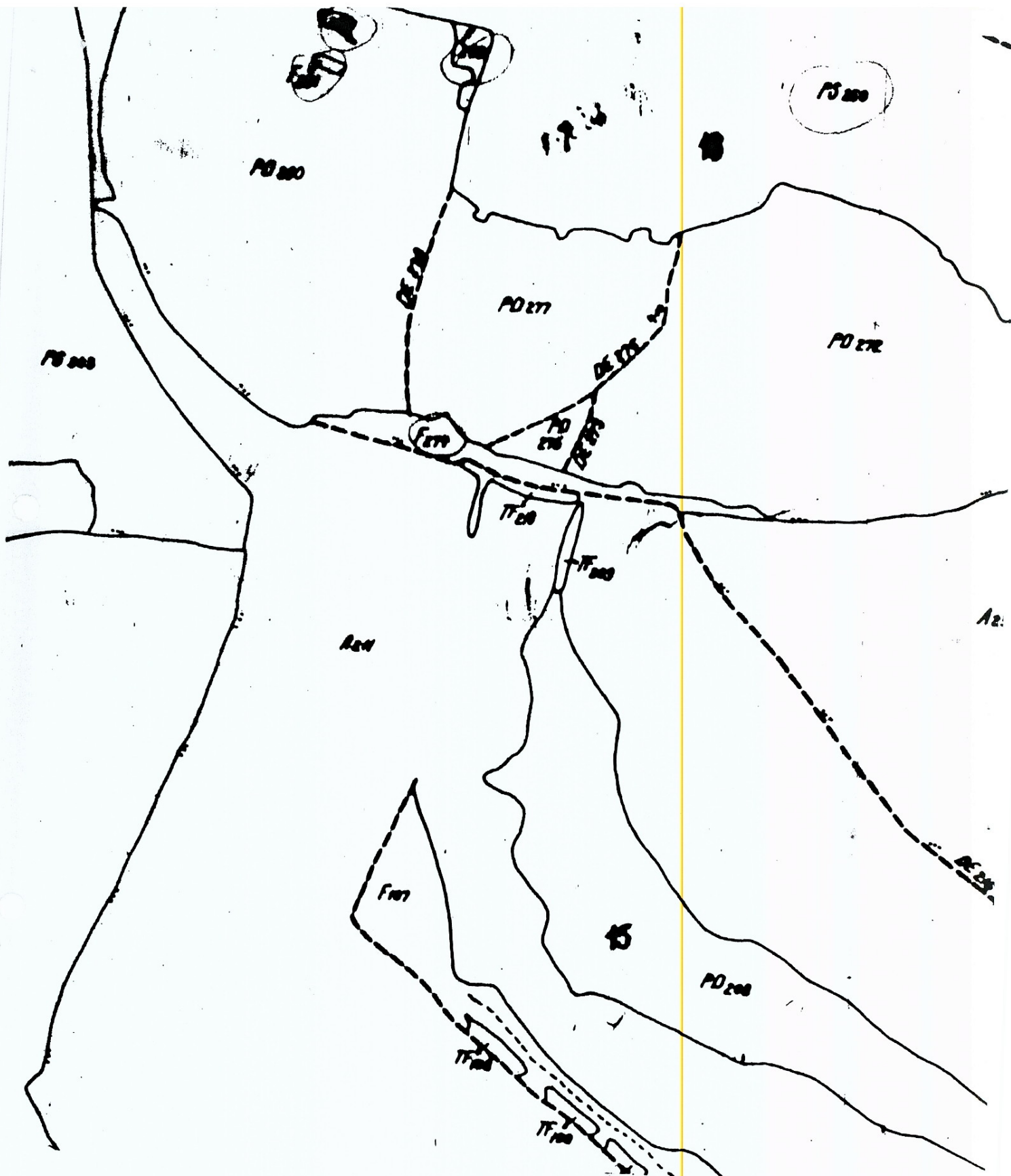

JUD. MUREȘ
CONFORM CU
ORIGINALA
PRIMĂRIA
COMUNA
MIHEȘU DE
CÂMPIE