

ROMÂNIA  
JUDEȚUL MUREȘ  
COMUNA MIHEȘU DE CÂMPIE  
Loc.Mihesu de Câmpie, str.Mihai Eminescu, nr.4, Jud..Mures,  
Tel./Fax 0265420313, cod postal 547420, email mihesu@cjmures.ro

  
romania2019.eu  
Președinția României în Consiliul Uniunii Europene

Nr.268 din 17.01.2019

Către,

CONSILIUL LOCAL MIHEȘU DE CÂMPIE

INFORMARE

Privind finalizarea unor operațiuni de înregistrare în evidențele de publicitate imobiliară a unor imobile din domeniul public al Comunei Miheșu de Câmpie

Prin prezenta informare dorim să vă aducem la cunoștință faptul că s-au finalizat procedurile privind înscrierea în evidențele de publicitate imobiliară a poziției 143 „Lac de pește” 32, 15 ha cuprinse în inventarul bunurilor ce constituie domeniul public al Comunei Miheșu de Câmpie, aprobat prin HCL Miheșu de Câmpie nr. 9/08.05.2001 și atestat prin HG nr. 964/2002, anexa nr. 61

Astfel au rezultat Cărțile funciare nr.

1. 50985 – 92.185 mp
2. 50986 – 15.507 mp
3. 50987 – 56.030 mp
4. 50988 - 55.089 mp
5. 50989 – 72.286 mp

Total: 291.097 mp, respectiv 29,10 ha luciu de apă.

Diferența de la înscrierea inițială de 32, 15 ha la suprafața reală de 29,10 ha survine urmare exercitării dreptului de proprietate și administrare a pârâurilor de legătură deținute de Administrația Bazinală Apele Române.

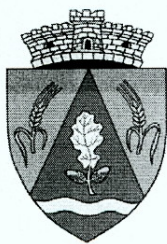

ROMÂNIA  
JUDEȚUL MUREȘ  
COMUNA MIHEȘU DE CÂMPIE  
Loc.Mihesu de Câmpie, str.Mihai Eminescu, nr.4, Jud..Mures,  
Tel./Fax 0265420313, cod postal 547420, email mihesu@cjmures.ro



În acest context, facem precizarea că dorim în continuare să obținem pentru acest obiectiv important de patrimoniu al Comunei Miheșu de Câmpie, documentele de autorizare a gospodăririi apelor, conform normativelor ABA Mureș, precum și obținerea de finanțări nerambursabile din fonduri europene, privind dezvoltarea agro-turistică, piscicolă, a zonei.

Cu respect,

PRIMAR,  
EMIL CASONI,





Oficiul de Cadastru și Publicitate Imobiliară MURES  
Biroul de Cadastru și Publicitate Imobiliară Ludus

### EXTRAS DE CARTE FUNCIARĂ PENTRU INFORMARE

Carte Funciară Nr. 50987 Mihesu de Câmpie

Nr. cerere	10583
Ziua	28
Luna	11
Anul	2018



Cod verificare  
100064705034

#### A. Partea I. Descrierea imobilului

TEREN Extravilan

Adresa: Jud. Mures

Nr. Crt	Nr. cadastral Nr. topografic	Suprafața* (mp)	Observații / Referințe
A1	50987	56.030	Teren neimprejmuit; Imobil înregistrat în planul cadastral fără localizare certă datorită lipsei planului parcelar

#### B. Partea II. Proprietari și acte

Înscrieri privitoare la dreptul de proprietate și alte drepturi reale	Referințe
<b>10583 / 28/11/2018</b>	
Act Administrativ nr. 964, din 17/09/2002 emis de GUVERNUL ROMÂNIEI; Act Administrativ nr. 5740, din 14/11/2018 emis de COMUNA MIHESU DE CAMPIE; Act Administrativ nr. 4381, din 30/08/2018 emis de COMUNA MIHESU DE CAMPIE;	
B1 Intabulare, drept de PROPRIETATE, dobandit prin Lege, cota actuala 1/1 1) COMUNA MIHESU DE CIMPIE, CIF:7031608, Domeniu public	A1
Act Administrativ nr. 964, din 17/09/2002 emis de GUVERNUL ROMÂNIEI; Act Administrativ nr. 4381, din 30/08/2018 emis de COMUNA MIHESU DE CAMPIE; Act Administrativ nr. 5740, din 14/11/2018 emis de COMUNA MIHESU DE CAMPIE;	
B2 Imobil înregistrat în planul cadastral fără localizare certă datorită lipsei planului parcelar	A1

#### C. Partea III. SARCINI .

Inscrieri privind dezmembrămintele dreptului de proprietate, drepturi reale de garanție și sarcini	Referințe
NU SUNT	

**Anexa Nr. 1 La Partea I**

**Teren**

Nr cadastral	Suprafața (mp)*	Observații / Referințe
50987	56.030	Imobil înregistrat în planul cadastral fără localizare certă datorită lipsei planului parțelar

\* Suprafața este determinată în planul de proiecție Stereo 70.

**DETALII LINIARE IMOBIL**

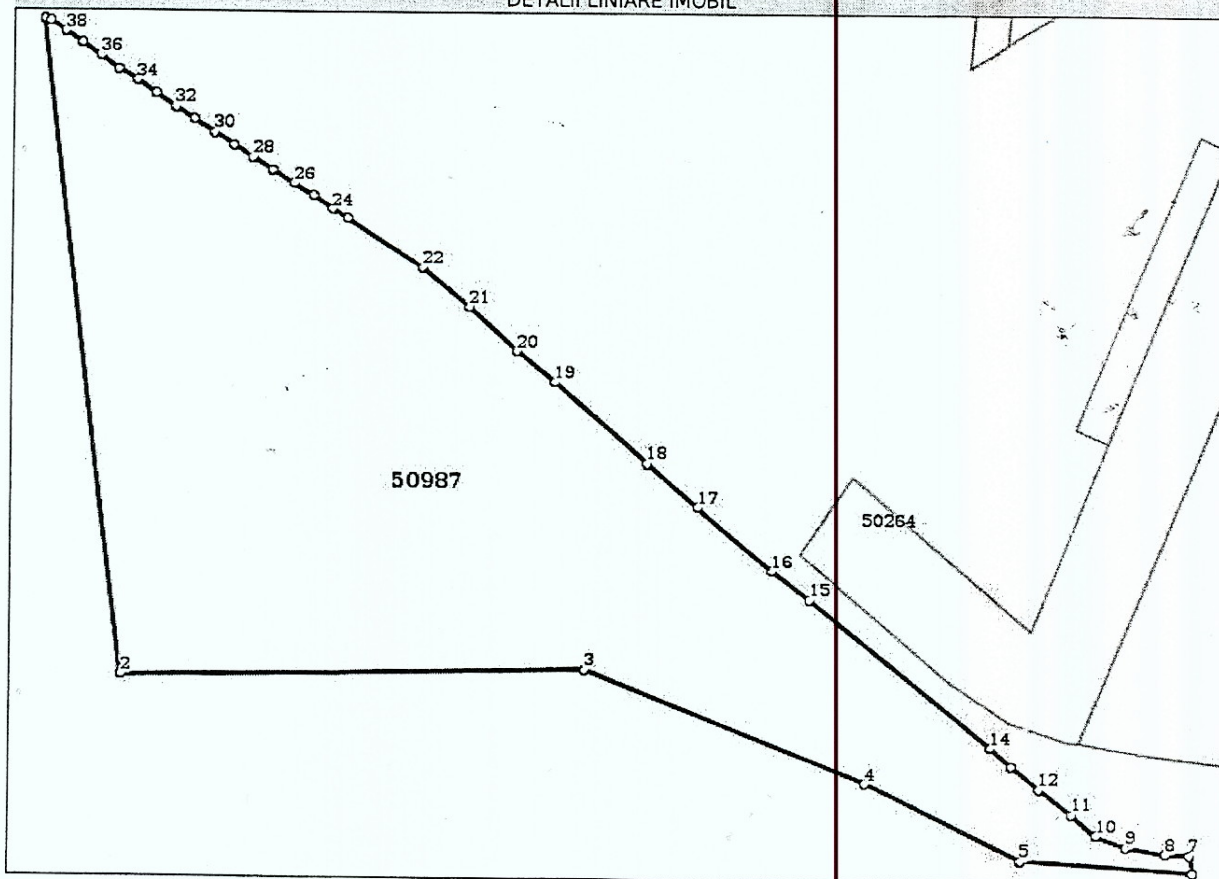

**Date referitoare la teren**

Nr Crt	Categorie folosință	Intra vilan	Suprafața (mp)	Tarla	Parcelă	Nr. topo	Observații / Referințe
1	ape statatoare	NU	56.030	-	-	-	

**Lungime Segmente**

1) Valorile lungimilor segmentelor sunt obținute din proiecție în plan.

Punct început	Punct sfârșit	Lungime segment (m)
1	2	283.311
3	4	127.541
5	6	73.316
7	8	10.244
9	10	13.88
11	12	17.327

Punct început	Punct sfârșit	Lungime segment (m)
2	3	195.366
4	5	72.926
6	7	7.907
8	9	16.748
10	11	13.799
12	13	15.13

Punct început	Punct sfârșit	Lungime segment (m)	Punct început	Punct sfârșit	Lungime segment (m)
13	14	12.032	14	15	99.078
15	16	19.9	16	17	41.538
17	18	28.521	18	19	52.03
19	20	20.828	20	21	27.468
21	22	26.229	22	23	38.421
23	24	7.32	24	25	9.708
25	26	10.121	26	27	10.623
27	28	9.834	28	29	9.606
29	30	9.777	30	31	10.223
31	32	9.63	32	33	10.105
33	34	9.632	34	35	9.317
35	36	9.539	36	37	9.488
37	38	8.678	38	39	7.603
39	1	2.704			

\*\* Lungimile segmentelor sunt determinate în planul de proiecție Stereo 70 și sunt rotunjite la 1 milimetru.  
 \*\*\* Distanța dintre puncte este formată din segmente cumulate ce sunt mai mici decât valoarea 1 milimetru.

Certific că prezentul extras corespunde cu pozițiile în vigoare din cartea funciară originală, păstrată de acest birou.

Prezentul extras de carte funciară este valabil la autentificarea de către notarul public a actelor juridice prin care se sting drepturile reale precum și pentru dezbaterile succesiunilor, iar informațiile prezentate sunt susceptibile de orice modificare, în condițiile legii.

S-a achitat tariful de 0 RON, -, pentru serviciul de publicitate imobiliară cu codul nr. 211.

Data soluționării,  
11-01-2019

Data eliberării,  
/ /

Asistent Registrator,  
EMIL MATEA

(parafa și semnătura)

Referent,

(parafa și semnătura)



Oficiul de Cadastru și Publicitate Imobiliară MURES  
Biroul de Cadastru și Publicitate Imobiliară Ludus

### EXTRAS DE CARTE FUNCİARĂ PENTRU INFORMARE

Carte Funciară Nr. 50989 Mihesu de Câmpie

Nr. cerere	10583
Ziua	28
Luna	11
Anul	2018



Cod verificare  
100064705034

#### A. Partea I. Descrierea imobilului

TEREN Extravilan

Adresa: Jud. Mures

Nr. Crt	Nr. cadastral Nr. topografic	Suprafața* (mp)	Observații / Referințe
A1	50989	72.286	Teren neîmprejmuit; Imobil înregistrat în planul cadastral fără localizare certă datorită lipsei planului parcelar

#### B. Partea II. Proprietari și acte

Înscrieri privitoare la dreptul de proprietate și alte drepturi reale	Referințe
<b>10583 / 28/11/2018</b>	
Act Administrativ nr. 964, din 17/09/2002 emis de GUVERNUL ROMANIEI; Act Administrativ nr. 4381, din 30/08/2018 emis de COMUNA MIHESU DE CAMPİE; Act Administrativ nr. 5740, din 14/11/2018 emis de COMUNA MIHESU DE CAMPİE;	
B1 Intabulare, drept de PROPRIETATE, dobandit prin Lege, cota actuala 1/1 1) COMUNA MIHESU DE CİMPIE, CIF:7031608, Domeniu public	A1
B2 Imobil înregistrat în planul cadastral fără localizare certă datorită lipsei planului parcelar	A1

#### C. Partea III. SARCINI

Inscrieri privind dezmembrămintele dreptului de proprietate, drepturi reale de garanție și sarcini	Referințe
NU SUNT	

**Anexa Nr. 1 La Partea I**

**Teren**

Nr cadastral	Suprafața (mp)*	Observații / Referințe
50989	72.286	Imobil înregistrat în planul cadastral fără localizare certă datorită lipsei planului parțelar

\* Suprafața este determinată în planul de proiecție Stereo 70.

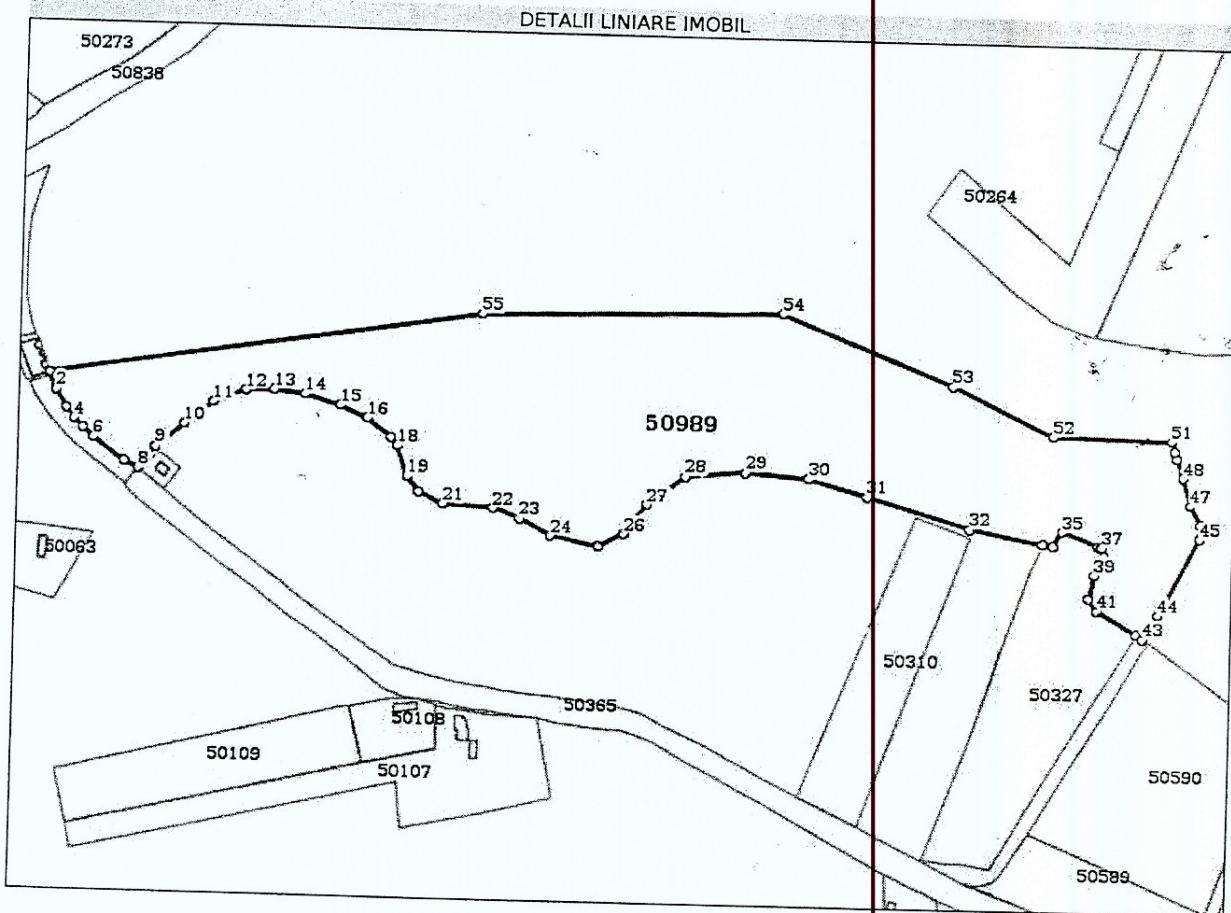

**Date referitoare la teren**

Nr Crt	Categorie folosință	Intra vilan	Suprafața (mp)	Tarla	Parcelă	Nr. topo	Observații / Referințe
1	ape statatoare	NU	72.286	-	-	-	

**Lungime Segmente**

1) Valorile lungimilor segmentelor sunt obținute din proiecție în plan.

Punct început	Punct sfârșit	Lungime segment	Punct început	Punct sfârșit	Lungime segment	Punct început	Punct sfârșit	Lungime segment
1	2	13.182	2	3	14.814	3	4	9.25
4	5	8.352	5	6	10.019	6	7	26.916
7	8	10.525	8	9	19.079	9	10	25.594
10	11	24.945	11	12	23.743	12	13	18.595
13	14	21.243	14	15	25.179	15	16	19.924
16	17	21.278	17	18	6.979	18	19	21.673
19	20	13.337	20	21	17.878	21	22	34.531

Punct început	Punct sfârșit	Lungime segment	Punct început	Punct sfârșit	Lungime segment	Punct început	Punct sfârșit	Lungime segment
22	23	19.432	23	24	24.647	24	25	32.956
25	26	19.509	26	27	25.822	27	28	31.931
28	29	41.45	29	30	42.742	30	31	40.596
31	32	72.718	32	33	50.437	33	34	6.979
34	35	11.575	35	36	26.641	36	37	2.669
37	38	6.218	38	39	14.755	39	40	16.505
40	41	10.244	41	42	31.757	42	43	5.131
43	44	20.157	44	45	60.115	45	46	9.934
46	47	14.967	47	48	19.632	48	49	13.414
49	50	5.398	50	51	7.829	51	52	80.354
52	53	76.594	53	54	123.791	54	55	204.191
55	1	298.521						

\*\* Lungimile segmentelor sunt determinate în planul de proiecție Stereo 70 și sunt rotunjite la 1 milimetru.  
 \*\*\* Distanța dintre puncte este formată din segmente cumulate ce sunt mai mici decât valoarea 1 milimetru.

Certific că prezentul extras corespunde cu pozițiile în vigoare din cartea funciară originală, păstrată de acest birou.

Prezentul extras de carte funciară este valabil la autentificarea de către notarul public a actelor juridice prin care se sting drepturile reale precum și pentru dezbaterile succesiunilor, iar informațiile prezentate sunt susceptibile de orice modificare, în condițiile legii.

S-a achitat tariful de 0 RON, -, pentru serviciul de publicitate imobiliară cu codul nr. 211.

Data soluționării,  
11-01-2019

Data eliberării,  
\_/\_/\_\_\_

Asistent Registrator,  
EMIL MATEA

(parafa și semnătura)

Referent,

(parafa și semnătura)





Oficiul de Cadastru și Publicitate Imobiliară MURES  
Biroul de Cadastru și Publicitate Imobiliară Ludus

### EXTRAS DE CARTE FUNCİARĂ PENTRU INFORMARE

Carte Funciară Nr. 50988 Miheșu de Câmpie

Nr. cerere	10583
Ziua	28
Luna	11
Anul	2018



#### A. Partea I. Descrierea imobilului

TEREN Extravilan

Adresa: Jud. Mures

Nr. Crt	Nr. cadastral Nr. topografic	Suprafața* (mp)	Observații / Referințe
A1	50988	55.089	Teren neimpregmuit; Imobil înregistrat în planul cadastral fără localizare certă datorită lipsei planului parcelar

#### B. Partea II. Proprietari și acte

Înscrieri privitoare la dreptul de proprietate și alte drepturi reale	Referințe
<b>10583 / 28/11/2018</b> Act Administrativ nr. 964, din 17/09/2002 emis de GUVERNUL ROMÂNIEI; Act Administrativ nr. 4381, din 30/08/2018 emis de COMUNA MIHESU DE CAMPİE; Act Administrativ nr. 5740, din 14/11/2018 emis de COMUNA MIHESU DE CAMPİE;	
B1 Intabulare, drept de PROPRIETATE, dobandit prin Lege, cota actuală 1/1 1) <b>COMUNA MIHESU DE CIMPIE</b> , CIF:7031608, Domeniu public	A1
Act Administrativ nr. 964, din 17/09/2002 emis de GUVERNUL ROMÂNIEI; Act Administrativ nr. 5740, din 14/11/2018 emis de COMUNA MIHESU DE CAMPİE; Act Administrativ nr. 4381, din 30/08/2018 emis de COMUNA MIHESU DE CAMPİE;	
B2 Imobil înregistrat în planul cadastral fără localizare certă datorită lipsei planului parcelar	A1

#### C. Partea III. SARCINI .

Inscrieri privind dezmembrămintele dreptului de proprietate, drepturi reale de garanție și sarcini	Referințe
NU SUNT	

**Teren**

Nr cadastral	Suprafața (mp)*	Observații / Referințe
50988	55.089	Imobil înregistrat în planul cadastral fără localizare certă datorită lipsei planului parcelar

\* Suprafața este determinată în planul de proiecție Stereo 70.

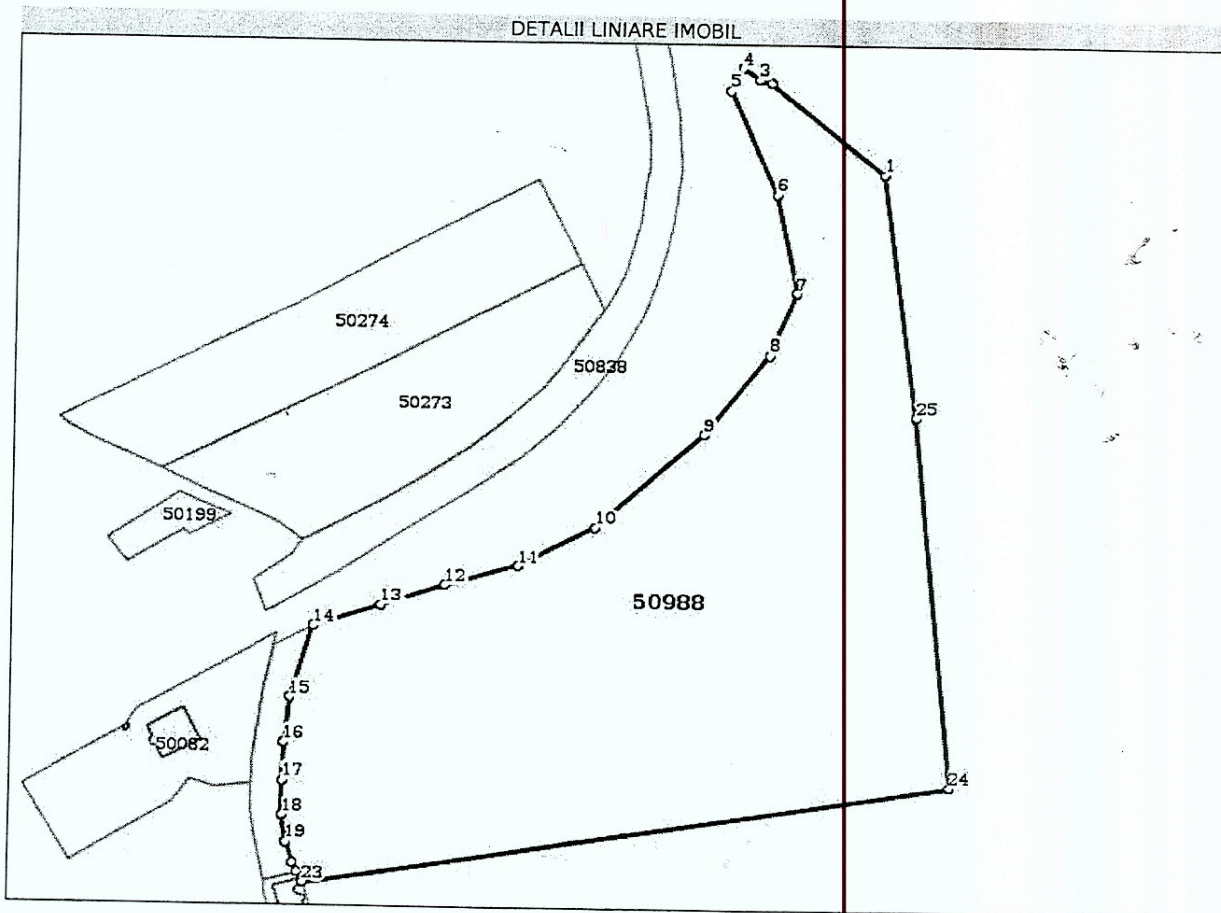

**Date referitoare la teren**

Nr Crt	Categorie folosință	Intra vilan	Suprafața (mp)	Tarla	Parcelă	Nr. topo	Observații / Referințe
1	ape statatoare	NU	55.089	-	-	-	

**Lungime Segmente**

1) Valorile lungimilor segmentelor sunt obținute din proiecție în plan.

Punct început	Punct sfârșit	Lungime segment (m)
1	2	68.209
3	4	9.682
5	6	53.937
7	8	31.556
9	10	67.339
11	12	35.682

Punct început	Punct sfârșit	Lungime segment (m)
2	3	5.741
4	5	11.988
6	7	48.131
8	9	48.58
10	11	40.307
12	13	31.717

Punct început	Punct sfârșit	Lungime segment (m)
13	14	33.099
15	16	21.52
17	18	16.329
19	20	10.482
21	22	4.326
23	24	303.972
25	1	116.251

Punct început	Punct sfârșit	Lungime segment (m)
14	15	35.415
16	17	17.742
18	19	13.069
20	21	4.653
22	23	1.195
24	25	176.507

\*\* Lungimile segmentelor sunt determinate în planul de proiecție Stereo 70 și sunt rotunjite la 1 milimetru.  
 \*\*\* Distanța dintre puncte este formată din segmente cumulate ce sunt mai mici decât valoarea 1 milimetru.

Certific că prezentul extras corespunde cu pozițiile în vigoare din cartea funciară originală, păstrată de acest birou.

Prezentul extras de carte funciară este valabil la autentificarea de către notarul public a actelor juridice prin care se sting drepturile reale precum și pentru dezbaterile succesiunilor, iar informațiile prezentate sunt susceptibile de orice modificare, în condițiile legii.

S-a achitat tariful de 0 RON, -, pentru serviciul de publicitate imobiliară cu codul nr. 211.

Data soluționării,  
11-01-2019

Data eliberării,

\_\_/\_\_/\_\_

Asistent Registrator,  
EMIL MATEA

\_\_\_\_\_  
(parafa și semnătura)

Referent,

\_\_\_\_\_  
(parafa și semnătura)



Oficiul de Cadastru și Publicitate Imobiliară MURES  
Biroul de Cadastru și Publicitate Imobiliară Ludus

## EXTRAS DE CARTE FUNCIARĂ PENTRU INFORMARE

Carte Funciară Nr. 50986 Mihesu de Câmpie

Nr. cerere	10583
Ziua	28
Luna	11
Anul	2018



### A. Partea I. Descrierea imobilului

TEREN Extravilan

Adresa: Jud. Mures

Nr. Crt	Nr. cadastral Nr. topografic	Suprafața* (mp)	Observații / Referințe
A1	50986	15.507	Teren nelmprejmuit; Imobil înregistrat în planul cadastral fără localizare certă datorită lipsei planului parcelar

### B. Partea II. Proprietari și acte

Înscrieri privitoare la dreptul de proprietate și alte drepturi reale	Referințe
<b>10583 / 28/11/2018</b>	
Act Administrativ nr. 964, din 17/09/2002 emis de GUVERNUL ROMANIEI; Act Administrativ nr. 4381, din 30/08/2018 emis de COMUNA MIHESU DE CAMPIE; Act Administrativ nr. 5740, din 14/11/2018 emis de COMUNA MIHESU DE CAMPIE;	
B1 Intabulare, drept de PROPRIETATE, dobandit prin Lege, cota actuala 1/1 1) <b>COMUNA MIHESU DE CIMPIE</b> , CIF:7031608, Domeniu public	A1
Act Administrativ nr. 964, din 17/09/2002 emis de GUVERNUL ROMANIEI; Act Administrativ nr. 5740, din 14/11/2018 emis de COMUNA MIHESU DE CAMPIE; Act Administrativ nr. 4381, din 30/08/2018 emis de COMUNA MIHESU DE CAMPIE;	
B2 Imobil înregistrat în planul cadastral fără localizare certă datorită lipsei planului parcelar	A1

### C. Partea III. SARCINI .

Inscrieri privind dezmembrămintele dreptului de proprietate, drepturi reale de garanție și sarcini	Referințe
NU SUNT	

**Teren**

Nr cadastral	Suprafața (mp)*	Observații / Referințe
50986	15.507	Imobil înregistrat în planul cadastral fără localizare certă datorită lipsei planului parțelar

\* Suprafața este determinată în planul de proiecție Stereo 70.

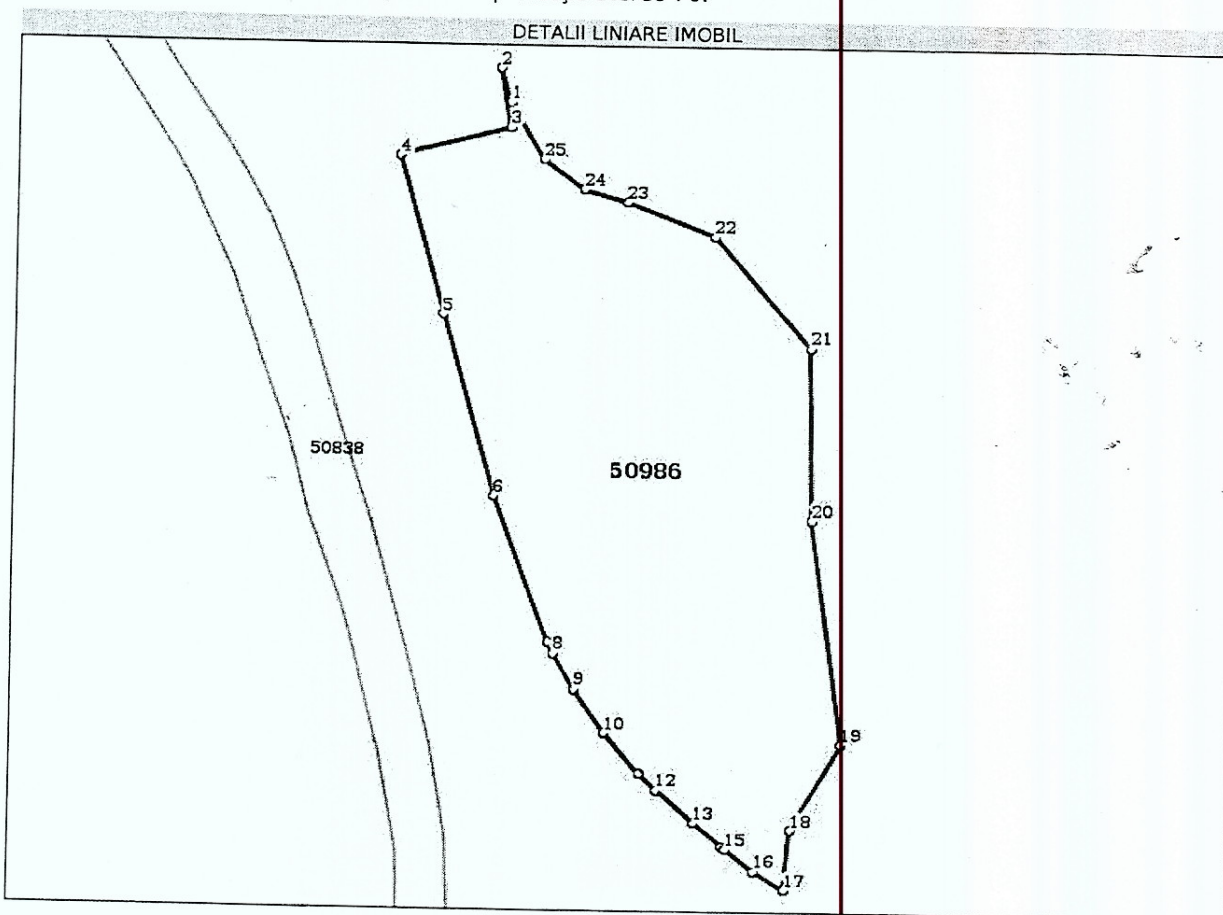

**Date referitoare la teren**

Nr Crt	Categorie folosință	Intravilan	Suprafața (mp)	Tarla	Parcelă	Nr. topo	Observații / Referințe
1	ape statatoare	NU	15.507	-	-	-	

**Lungime Segmente**

1) Valorile lungimilor segmentelor sunt obținute din proiecție în plan.

Punct început	Punct sfârșit	Lungime segment (m)
1	2	10.303
3	4	32.577
5	6	54.425
7	8	3.542
9	10	15.043
11	12	6.813

Punct început	Punct sfârșit	Lungime segment (m)
2	3	17.168
4	5	47.248
6	7	44.327
8	9	11.838
10	11	15.352
12	13	14.392

Punct început	Punct sfârșit	Lungime segment (m)
13	14	10.467
15	16	10.014
17	18	17.361
19	20	64.277
21	22	41.601
23	24	12.922
25	1	18.816

Punct început	Punct sfârșit	Lungime segment (m)
14	15	1.26
16	17	10.104
18	19	28.693
20	21	49.94
22	23	26.406
24	25	14.456

\*\* Lungimile segmentelor sunt determinate în planul de proiecție Stereo 70 și sunt rotunjite la 1 milimetru.  
 \*\*\* Distanța dintre puncte este formată din segmente cumulate ce sunt mai mici decât valoarea 1 milimetru.

Certific că prezentul extras corespunde cu pozițiile în vigoare din cartea funciară originală, păstrată de acest birou.

Prezentul extras de carte funciară este valabil la autentificarea de către notarul public a actelor juridice prin care se sting drepturile reale precum și pentru dezbateră succesiunilor, iar informațiile prezentate sunt susceptibile de orice modificare, în condițiile legii.

S-a achitat tariful de 0 RON, -, pentru serviciul de publicitate imobiliară cu codul nr. 211.

Data soluționării,  
11-01-2019

Data eliberării,

\_\_/\_\_/\_\_

Asistent Registrator,  
EMIL MATEA

\_\_\_\_\_  
(parafa și semnătura)

Referent,

\_\_\_\_\_  
(parafa și semnătura)



Oficiul de Cadastru și Publicitate Imobiliară MURES  
Biroul de Cadastru și Publicitate Imobiliară Ludus

### EXTRAS DE CARTE FUNCİARĂ PENTRU INFORMARE

Carte Funciară Nr. 50985 Mihesu de Câmpie

Nr. cerere	10583
Ziua	28
Luna	11
Anul	2018



Cod verificare  
100064705034

#### A. Partea I. Descrierea imobilului

TEREN Extravilan

Adresa: Jud. Mures

Nr. Crt	Nr. cadastral Nr. topografic	Suprafața* (mp)	Observații / Referințe
A1	50985	92.185	Teren neîmprejmuit; Imobil înregistrat în planul cadastral fără localizare certă datorită lipsei planului parcelar

#### B. Partea II. Proprietari și acte

Înscrieri privitoare la dreptul de proprietate și alte drepturi reale	Referințe
<b>10583 / 28/11/2018</b> Act Administrativ nr. 964, din 17/09/2002 emis de GUVERNUL ROMÂNIEI; Act Administrativ nr. 5740, din 14/11/2018 emis de COMUNA MIHESU DE CAMPİE; Act Administrativ nr. 4381, din 30/08/2018 emis de COMUNA MIHESU DE CAMPİE;	
B1 Intabulare, drept de PROPRIETATE, dobandit prin Lege, cota actuala 1/1 1) COMUNA MIHESU DE CIMPIE, CIF:7031608, Domeniu public	A1
B2 Imobil înregistrat în planul cadastral fără localizare certă datorită lipsei planului parcelar	A1

#### C. Partea III. SARCINI .

Înscrieri privind dezmembrămintele dreptului de proprietate, drepturi reale de garanție și sarcini	Referințe
NU SUNT	

**Anexa Nr. 1 La Partea I**

**Teren**

Nr cadastral	Suprafața (mp)*	Observații / Referințe
50985	92.185	Imobil înregistrat în planul cadastral fără localizare certă datorită lipsei planului parcelar

\* Suprafața este determinată în planul de proiecție Stereo 70.

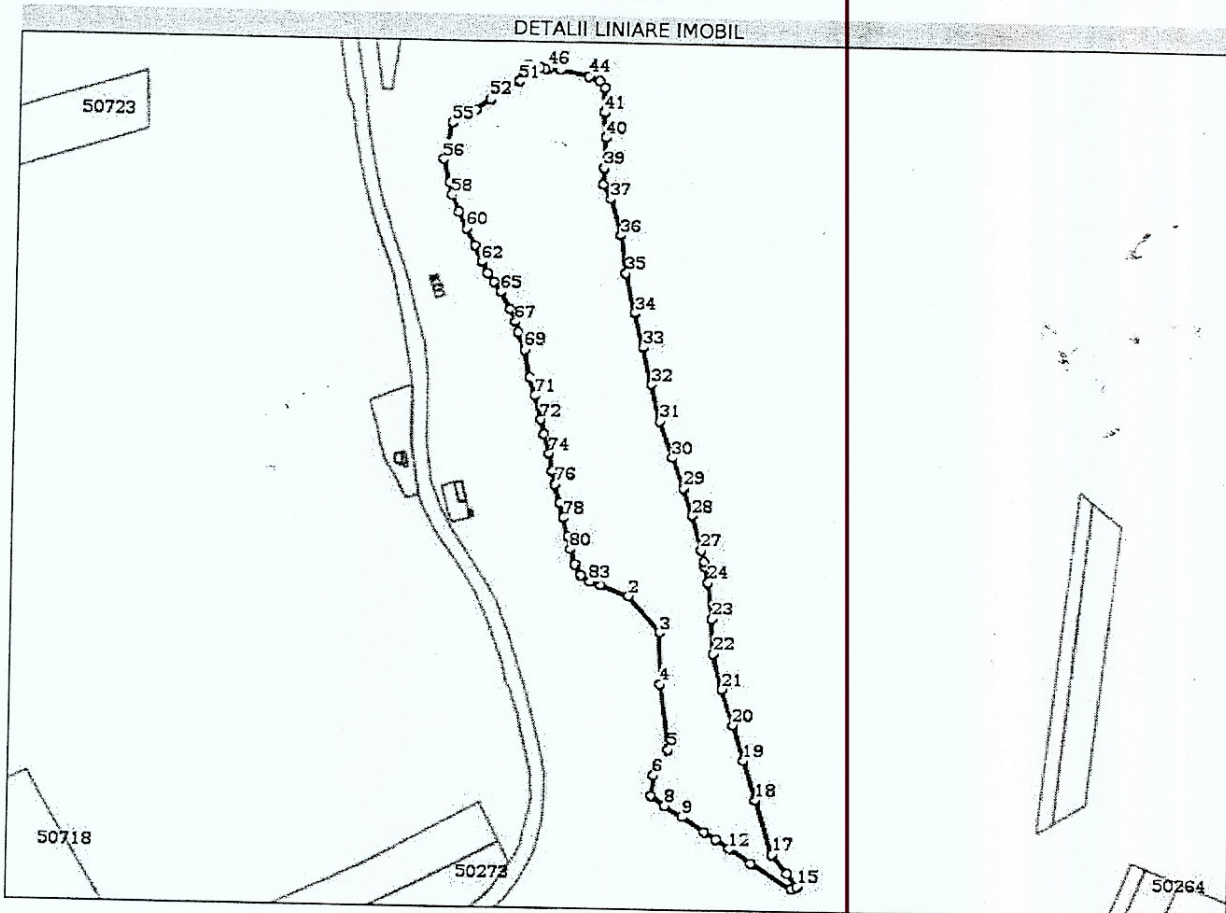

**Date referitoare la teren**

Nr Crt	Categorie folosință	Intra vilan	Suprafața (mp)	Tarla	Parcelă	Nr. topo	Observații / Referințe
1	ape statatoare	NU	92.185	-	-	-	

**Lungime Segmente**

1) Valorile lungimilor segmentelor sunt obținute din proiecție în plan.

Punct început	Punct sfârșit	Lungime segment	Punct început	Punct sfârșit	Lungime segment	Punct început	Punct sfârșit	Lungime segment
1	2	30.001	2	3	50.409	3	4	54.27
4	5	68.247	5	6	30.476	6	7	21.132
7	8	17.339	8	9	21.415	9	10	26.993
10	11	14.166	11	12	16.795	12	13	25.959
13	14	48.518	14	15	6.445	15	16	16.726
16	17	24.817	17	18	58.658	18	19	41.69
19	20	38.777	20	21	38.17	21	22	38.67



Punct început	Punct sfârșit	Lungime segment	Punct început	Punct sfârșit	Lungime segment	Punct început	Punct sfârșit	Lungime segment
22	23	36.492	23	24	38.773	24	25	16.799
25	26	4.303	26	27	12.495	27	28	37.383
28	29	29.152	29	30	33.868	30	31	40.178
31	32	38.891	32	33	39.157	33	34	35.632
34	35	42.45	35	36	41.441	36	37	39.527
37	38	17.497	38	39	17.285	39	40	31.777
40	41	25.723	41	42	24.556	42	43	8.767
43	44	11.077	44	45	29.869	45	46	13.171
46	47	2.856	47	48	5.777	48	49	12.129
49	50	10.927	50	51	7.364	51	52	34.473
52	53	18.526	53	54	18.804	54	55	12.418
55	56	38.525	56	57	25.223	57	58	13.356
58	59	19.474	59	60	18.756	60	61	20.791
61	62	18.861	62	63	12.956	63	64	11.775
64	65	12.56	65	66	20.674	66	67	14.243
67	68	11.27	68	69	18.081	69	70	29.404
70	71	19.156	71	72	25.493	72	73	15.726
73	74	20.428	74	75	19.136	75	76	13.723
76	77	19.906	77	78	15.578	78	79	20.313
79	80	13.547	80	81	16.256	81	82	11.852
82	83	11.693	83	1	11.666			

\*\* Lungimile segmentelor sunt determinate în planul de proiecție Stereo 70 și sunt rotunjite la 1 milimetru.  
 \*\*\* Distanța dintre puncte este formată din segmente cumulate ce sunt mai mici decât valoarea 1 milimetru.

Certific că prezentul extras corespunde cu pozițiile în vigoare din cartea funciară originală, păstrată de acest birou.

Prezentul extras de carte funciară este valabil la autentificarea de către notarul public a actelor juridice prin care se sting drepturile reale precum și pentru dezbateră succesiunilor, iar informațiile prezentate sunt susceptibile de orice modificare, în condițiile legii.

S-a achitat tariful de 0 RON, -, pentru serviciul de publicitate imobiliară cu codul nr. 211.

Data soluționării,  
11-01-2019

Data eliberării,  
\_/\_/\_\_\_

Asistent Registrator,  
EMIL MATEA

(parafa și semnătura)

Referent,

(parafa și semnătura)