



ROMÂNIA
JUDEȚUL MUREȘ
COMUNA MIHEȘU DE CÂMPIE
Loc. Miheșu de Câmpie, str. Mihai Eminescu, nr. 4, Jud. Mureș,
Tel./Fax 0265420313, cod postal 547420, email mihesu@cjmures.ro

Nr.4883 din 16.06.2022

PROIECT DE HOTĂRÂRE

privind aprobarea desființării construcției din Str. Mihai Eminescu nr. 4, proprietatea Comunei Miheșu de Câmpie, înscrisă în CF nr. 51321-C2 și punerea parțială a terenului la dispoziția autorității locale în vederea dezvoltării unei investiții de interes public local.

Primarul comunei Miheșu de Câmpie,

Văzând Referatul de aprobare nr. 4882 din 16.06.2022 prezentat de către Primarul Comunei Miheșu de Câmpie, prin care propune aprobarea desființării construcției din Str. Mihai Eminescu nr. 4, proprietatea Comunei Miheșu de Câmpie, înscrisă în CF nr. 51321-C2 și punerea parțială a terenului la dispoziția autorității locale în vederea dezvoltării unei investiții de interes public local. -prevederile Legii nr. 24/2000 privind normele de tehnică legislativă pentru elaborarea actelor normative, republicată, cu modificările și completările ulterioare

Analizând prevederile:

În temeiul prevederilor art. 129 , alin. (1), alin. (2) lit. "c", alin. 4, lit. "d", alin. (7), lit. "k", art. 139, alin.(1) și (3) din OUG nr. 57 din 2019, privind Codul administrativ al României, cu modificările și completările ulterioare,

Propune:

Art. 1 Se aprobă desființarea construcției, proprietatea publică a Comunei Miheșu de Câmpie, înscrisă în CF nr. 51321-C2 Miheșu de Câmpie, sat Miheșu de Câmpie, str. Mihai Eminescu nr. 4, județul Mureș, în suprafață de 136 mp și punerea parțială a terenului la dispoziția autorității locale în vederea dezvoltării unei investiții de interes public local.

Art. 2. Clădirea care face obiectul prezentei hotărâri se află în stare avansată de degradare și pentru care s-au finalizat procedurile de casare, în condițiile legii.

Art. 3. Se aprobă radierea din evidențele de publicitate imobiliară a construcției care face obiectul prezentei hotărâri, în condițiile legii, precum și înscrierea modificărilor necesare în inventarul public al comunei.

Art. 4 Se împuternicește primarul Comunei Miheșu de Câmpie să semneze toate documentele necesare realizării obiectivului propus prin prezenta hotărâre.

Art. 5 Cu aducerea la îndeplinire se încredințează primarul Comunei Miheșu de Câmpie, prin compartimentele de specialitate.



ROMÂNIA
JUDEȚUL MUREȘ
COMUNA MIHEȘU DE CÂMPIE
Loc.Miheșu de Câmpie, str.Mihai Eminescu, nr.4, Jud..Mureș,
Tel./Fax 0265420313, cod postal 547420, email mihesu@cjmures.ro

Art. 6. - Prezenta hotărâre se comunică cu: Instituției Prefectului județului Mureș, Primarului Comunei Miheșu de Câmpie, Compartimentului contabilitate, impozite și taxe locale, resurse umane, se aduce la cunoștință publică prin afișarea la sediul primăriei și pe pagina de internet www.mihesudecimpie.ro

Initiator Proiect,
Primar Casoni Emil



Avizat de legalitate,
Secretar general

Vamos Ileana Adriana



ROMÂNIA
JUDEȚUL MUREȘ
COMUNA MIHEȘU DE CÂMPIE
Loc.Mihesu de Câmpie, str.Mihai Eminescu, nr.4, Jud..Mures,
Tel./Fax 0265420313, cod postal 547420, email mihesu@cjmures.ro

Nr.4884 din 16.06.2022

RAPORT DE SPECIALITATE

privind aprobarea desființării construcției din Str. Mihai Eminescu nr. 4, proprietatea Comunei Miheșu de Câmpie, înscrisă în CF nr. 51321-C2 și punerea parțială a terenului la dispoziția autorității locale în vederea dezvoltării unei investiții de interes public local.

Având în vedere necesitatea realizării etapei de implementare a proiectului "Construire teren sintetic de sport, multifuncțional, în Comuna Miheșu de Câmpie", pentru care Consiliul local Miheșu de Câmpie a aprobat Nota conceptuală și tema de proiectare prin HCL nr. 22 din 20.04.2021, cu modificările și completările din HCL nr. 33 din 15.04.2022, precum și oportunitatea reamenajării urbanistice a zonei administrative centrale a comunei, se propune desființarea construcției în spurafață de 136 mp, înscrisă în CF nr. 51321-C2, pentru care s-au finalizat procedurile de casare, în condițiile legii.

Temei legal:

Prevederile art. 129 , alin. (1), alin. (2) lit. "c", alin. 4, lit. "d", alin. (7), lit. "k", art. 139, alin.(1) și (3) din OUG nr. 57 din 2019, privind Codul administrativ al României, cu modificările și completările ulterioare.

Compartiment contabilitate, impozite și taxe locale,
resurse umane

Pop Emilia

Responsabil urbanism,

Hulpe Ana-Maria



ROMÂNIA
JUDEȚUL MUREȘ
COMUNA MIHEȘU DE CÂMPIE
Loc.Mihesu de Câmpie, str.Mihai Eminescu, nr.4, Jud..Mures,
Tel./Fax 0265420313, cod postal 547420, email mihesu@cjmures.ro

Nr.4882 din 16.06.2022

Referat de aprobare
privind aprobarea desființării construcției din Str. Mihai Eminescu nr. 4, proprietatea Comunei Miheșu de Câmpie, înscrisă în CF nr. 51321-C2 și punerea parțială a terenului la dispoziția autorității locale în vederea dezvoltării unei investiții de interes public local.

Având în vedere necesitatea realizării etapei de implementare a proiectului "Construire teren sintetic de sport, multifuncțional, în Comuna Miheșu de Câmpie", pentru care Consiliul local Miheșu de Câmpie a aprobat Nota conceptuală și tema de proiectare prin HCL nr. 22 din 20.04.2021, cu modificările și completările din HCL nr. 33 din 15.04.2022, precum și oportunitatea reamenajării urbanistice a zonei administrative centrale a comunei, se propune desființarea construcției în suprafață de 136 mp, înscrisă în CF nr. 51321-C2, pentru care s-au finalizat procedurile de casare, în condițiile legii.

Supunem, astfel, spre avizare și aprobare, proiectul de hotărâre prezentat.

PRIMAR,
EMIL CASONI

PLAN DE AMPLASAMENT SI DELIMITARE A IMOBILULUI

Anexa Nr. 135

Nr. cadastral 51321 scara 1:500
 Sup.masurata a Imobilului (mp) 2200mp
 Adresa Imobilului Intravilan loc. Mihesu de Campie, str. Mihai Eminescu, nr.4
 Cartea Funciara 576157, 41 UAT MIHESU DE CAMPIE

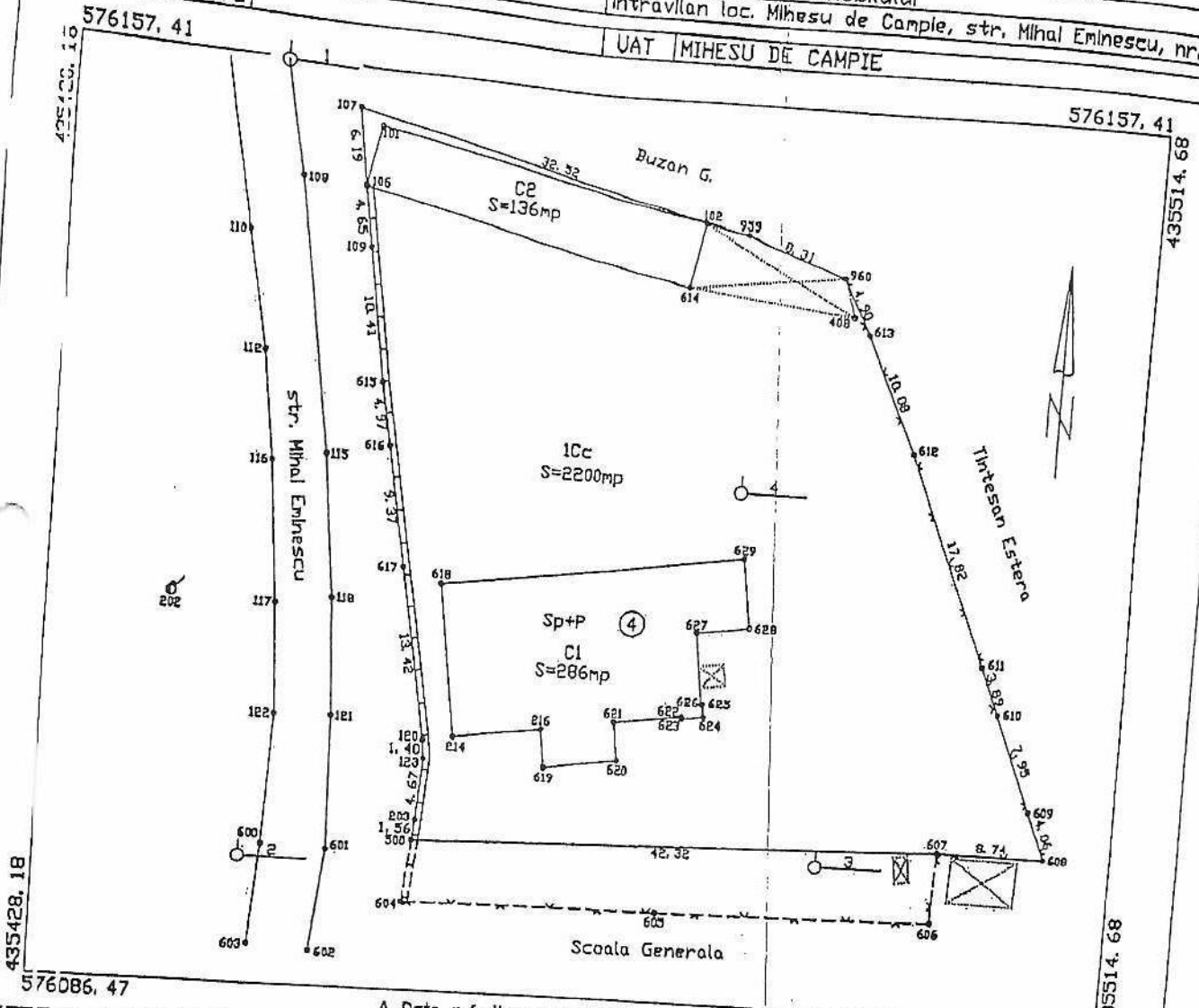

Nr. Parcele	Categorie de folosinta	Suprafata (mp)	Mentiiuni
1	Cc	2200mp	
Total=2200mp			Imobil Inprez. mult partial cu gard din beton si plasa de sarna

Col. constr.	Destinatia	Suprf. constr. la sol (mp)	Mentiiuni
C1	CAS	286mp	S cons. desf.= 308mp, cons. in regim de inaltime S(partial)+P, edif. in anul 1913
22	CA	136mp	S cons. desf.= 136mp, cons. in regim de inaltime P, edif. in anul 1999
Total=422mp			Total S.constr.=444mp
		Suprafata totala masurata a Imobilului=2200mp	
		Suprafata din act=2200mp	

Intocmiti
 Irig. S:ALCUDEAN VASILE STEFAN
 Categoria B, Seria RD-MS-F
 Nr. 0130/10.02.2014

Confirm executarea masuratorilor la teren, corectitudinea intocmirii documentatiei cadastrale si corespondenta acestora cu realitatea din teren

SALCUDEAN VASILE-STEPAN
 Digitally signed by SALCUDEAN VASILE-STEPAN
 Date: 2020.11.25 13:36:26 +02'00'
 Data: 1.03.2020

Inspectori
 13690/02 12 2020

Confirm introducerea Imobilului in baza de date integrata si atribuirea numarului cadastral

Marius-Dorin Ugran
 Semnat digital de Marius-Dorin Ugran
 Data: 2020.12.02 09:34:21 +02'00'

stampa D.C.P.I.